



FUNDO MUNICIPAL DE AÇÃO SOCIAL

- CENTRO

CNPJ: 18.137.597/0001-86 - CEP: - - SANTALUZ - BA

NOTA DE LIQUIDAÇÃO

PROCESSO ADM: 009-2025

EMPENHO: 253 / 2025 Nº SUB-EMPENHO: 692 Data do Sub-Empenho: 10/07/2025 TIPO DO EMPENHO: Estimativo

FORNECEDOR

Nome: **5416 - GLOBAL MATERIAIS, SERVICOS E MANUTENCAO LTDA** Tipo Pessoa: Jurídica
 Endereço: ALAMEDA SALVADOR, 001057 Complemento: EDIF SALVADOR SHOPPING BUSINE
 Bairro: CAMINHO DAS ARVORES Cidade: Estado:
 CNPJ: 23.694.541/0001-62 Insc. Estadual: CPF: RG:
 Conta Corrente: 98783-1 Agência: 0334 Banco: 341 - ITAÚ UNIBANCO S.A.
 Tipo PIX: Nº PIX:

DOTAÇÃO ORÇAMENTÁRIA

Reduzido: 1005.4451.1708 - ORÇAMENTÁRIO E SUPLEMENTAR Data do Empenho: 05/06/2025

Unidade: 902 - FUNDO MUNICIPAL DE ASSISTÊNCIA SOCIAL
 Função: 08 - Assistência Social
 Sub-Função: 244 - Assistência Comunitária
 Programa: 006 - PROTEÇÃO E PROMOÇÃO SOCIAL
 Ação: 1.005 - Investimentos em Equipamentos da Assistência Social
 Elemento: 4.4.90.51.00 - Obras e Instalações
 Fonte: 1708 - Transferência da União Referente à Compensação Financeira de Recursos Minerais
 Sub-Elemento: 4.4.90.51.99 - OUTRAS OBRAS E INSTALAÇÕES

Modalidade: Pregão eletrônico	Nº Lic.: 003-2025PE	Saldo Anterior	Valor do Empenho	Saldo Atual
Convênio:	Contrato: 001-2025ARP	162.648,94	33.648,94	129.000,00
Patrimônio: -				

HISTÓRICO

REFERENTE AO REGISTRO DE PREÇO PARA EVENTUAL CONTRATAÇÃO DE EMPRESA ESPECIALIZADA PARA, SOB DEMANDA, PRESTAR SERVIÇOS COMUNS DE ENGENHARIA INERENTES À MANUTENÇÃO DOS PRÉDIOS PÚBLICOS, COM FORNECIMENTO DE PEÇAS, MATERIAIS, FERRAMENTAS, EQUIPAMENTOS E MÃO DE OBRA, SEM REGIME DE DEDICAÇÃO EXCLUSIVA, NA FORMA ESTABELECIDO NO TERMO DE REFERÊNCIA, E NAS PLANILHAS DE SERVIÇOS E INSUMOS DIVERSOS, DESCRITOS NO SISTEMA NACIONAL DE PESQUISA DE CUSTOS E ÍNDICES DA CONSTRUÇÃO CIVIL-SINAPI E NA TABELA ORSE - ORÇAMENTO DE OBRAS DE SERGIPE (BRASIL), MANUTENÇÃO E REFORMA DO SCFV - SERVIÇO DE CONVIVÊNCIA E FORTALECIMENTO DE VINCULOS DO DISTRITO DE PEREIRA, CONFORME ATA Nº001-2025 P. ELETRONICO Nº003-2025. OBRA Nº 010/2025. BOLETIM DE MEDIÇÃO: 01. PERÍODO DE MEDIÇÃO: 01/07/2025 À 08/07/2025. NFS-e 2025358.

Movimentação Empenho

Saldo Anterior	Sub-Empenho	Saldo Atual
62.871,02	62.871,02	0,00

Data do Empenho: 05/06/2025 Data do Liquidação: 10/07/2025

RETENÇÕES

Código	Descrição	Valor
2.1.8.8.1.01.02.00.00.070	CONTRIBUIÇÃO AO RGPS - Fonte 1708	1.100,24
2.1.8.8.1.01.04.00.00.072	IRRF - Fonte 1708	754,45
2.1.8.8.1.01.08.00.00.071	ISS - Fonte 1708	1.571,78

Cinquenta e nove mil e quatrocentos e quarenta e quatro reais e cinquenta e cinco centavos

Valor Retido 3.426,47

Valor Líquido 59.444,55

DOCUMENTOS COMPROBATÓRIOS

NOTA FISCAL	Data Emissão	Número	Série	Sub-Série	Data Validade	Valor R\$
	09/07/2025	2025358	U			62.871,02
Quantidade: 1					Total:	62.871,02

DESDOBRAMENTOS (PCASP)

Código	Descrição	Valor R\$
123210601	LIQUIDAÇÃO OBRAS EM ANDAMENTO	62.871,02

Declaro que os materiais foram recebidos e/ou serviços prestados em 10/07/2025.

Declaro que a despesa relativa a nota de empenho supra está liquidada em 10/07/2025, podendo efetuar o pagamento.

MARIANE DE SOUSA BARBOSA
 Secretário(a) de Assist. Social
 CPF: 880.456.415-68

NAIARA DA CUNHA CARMO
 Contador(a)
 Matrícula: 6408

DOCUMENTAÇÃO CONFERIDA

EM 11/07/25

CARLOS ANTÔNIO DA SILVA FILHO
 CONTROLADOR INTERNO
 PORTARIA 013/2025

SIAFIC -



Santaluz-BA, 10 de julho de 2025

EMPRESA: GLOBAL CONSTRUÇÕES

CNPJ: 23.694.541/0001-62

ENDEREÇO: AV. SANTOS DUMONT, 1883, LAURO DE FREITAS – BAHIA

BANCO: 341 ITAÚ **AGÊNCIA:** 0334 **CONTA C/C:** 98783-1

ORIENTAÇÕES PARA EMPENHO – GLOBAL CONSTRUÇÕES
FONTE DE PAGAMENTO: 1708
UNIDADE: Fundo Municipal de Assistência Social
AÇÃO: Investimentos em Equipamentos da Assistência Social
ELEMENTO DE DESPESA: Obras e Instalações
HISTÓRICO: Contratação de empresa especializada para, sob demanda, prestar serviços comuns de engenharia inerentes à manutenção e reforma com fornecimento de materiais, ferramentas, equipamentos e mão de obra para o SCFV – Serviço de Convivência e Fortalecimento de Vínculos do Distrito do Pereira , visando atender as necessidades da Proteção Social Básica, através da Secretaria Municipal de Assistência Social
Pregão Eletrônico: 003/2025
Nº da obra: 010/2025
ATA: 001/2025
Nº da Nota Fiscal: 2025358
Período de Medição: 01/07/2025 a 08/07/2025
Valor: R\$ 62.871,02

Atenciosamente,



Ludmila Santos Oliveira
Assessora de Assuntos Especiais
Portaria Municipal Nº 064/2025

**MUNICIPIO DE LAURO DE FREITAS**

Secretaria da Fazenda

Coordenação Tributária

Nota Fiscal de Serviços Eletrônica - NFS-e

Número da Nota

2025358

Data e Hora de Emissão

09/07/2025 11:50:08

Código de Verificação

27586F03E

A autenticidade desta Nota Fiscal de Serviços Eletrônica, poderá ser confirmada na página da MUNICIPIO DE LAURO DE FREITAS na Internet, no endereço <http://www.laurodefreitas.ba.gov.br> ou através da leitura do QR Code.**PRESTADOR DE SERVIÇOS**

CPF/CNPJ: 23.694.541/0001-62

Inscrição Estadual

Inscrição 0010045273

Nome/Razão GLOBAL CONSTRUÇÕES SERVIÇOS E MANUTENÇÕES LTDA

Endereço: AVENIDA SANTOS DUMONT, 1883, ANDAR 3 SALA 305

Bairro: Centro

Município: LAURO DE FREITAS

UF: BA

CEP: 42702-400

Email: RODRIGO_DDD91@HOTMAIL.COM

TOMADOR DE SERVIÇOS

CPF/CNPJ/CRI: 13.807.870/0001-19

Inscrição

Inscrição Estadual: 00000000

Nome/Razão MUNICÍPIO DE SANTALUZ

Endereço: praça coronel josé leitão, 06

Bairro: CENTRO

Município: SANTALUZ

UF: BA

CEP: 48880-000

Email:

LOCAL DA PRESTAÇÃO DO(S) SERVIÇO(S): Santaluz

DISCRIMINAÇÃO DOS SERVIÇOS

OBRA: MANUTENÇÃO DO CENTRO DE CONVIVÊNCIA DO DISTRITO DO PEREIRA - SANTALUZ BAHIA, CONFORME ATA N° 001 - 2025

N° DO PROCESSO ADMINISTRATIVO: 009/2025

N° DA OS: 010/2025

N° DA ATA: 001/2025

BM: 01

PERÍODO DA MEDIÇÃO: 01/07/2025 À 08/07/2025

VALOR TOTAL: R\$ 62.871,02

VL MÃO DE OBRA 50%: R\$ 31.435,51

VALOR DE MATERIAL 50%: R\$ 31.435,51

BC DE INSS: R\$ 31.435,51 x 3,5%: R\$ 1.100,24

BC DE ISS: R\$ 31.435,51 x 2,50%: R\$ 785,89

VALOR LÍQUIDO: R\$ 60.984,89

DADOS BANCARIOS: BANCO ITAU AG: 0334 C/C: 98783-1

DECLARO PARA OS DEVIDOS FINS QUE:	
<input checked="" type="checkbox"/>	O(s) Serviço(s) foi(ram) prestado(s)
<input type="checkbox"/>	O(s) Material(is) foi(ram) recebido(s)
<input type="checkbox"/>	A(s) Obra(s) foi(ram) efetuada(s)
EM 09/07/25	Assinatura

Franklin de Jesus
Assinatura

VALOR TOTAL DA NOTA FISCAL : R\$ 62.871,02

ATIVIDADE

0004299599 - Outras Obras De Engenharia Civil Não Especifici

ITEM DA LISTA DE SERVIÇOS: (Lei Municipal 1572/2015)

07.02 - Execução, por administração, empreitada ou subempreitada, de obras de construção civil, hidráulica ou elétrica e de outras obras semelhantes, inclusive sondagem, perfuração de poços, escavação, drenagem e

Valor Total Deduções (R\$)	Base de Cálculo (R\$)	Alíquota (%)	Valor do ISS (R\$)	ISSQN Retido (R\$)
31.435,51	31.435,51	2,50	785,89	Sim

RETENÇÃO DE IMPOSTOS

PIS (R\$)	COFINS (R\$)	INSS (R\$)	IRRF (R\$):	CSLL (R\$):	OUTRAS RETENÇÕES (R\$):
0,00	0,00	1.100,24	0,00	0,00	0,00

VALOR LÍQUIDO DA NOTA FISCAL : R\$ 60.984,89

INFORMAÇÕES COMPLEMENTARES

Competência: 07/2025 - Tributado fora do Município de Lauro de Freitas - Responsável Recolhimento: Tomador

Percentual de Total da Dedução: 50,0%

Autentique
Via QR Code



PREFEITURA MUNICIPAL DE SANTA LUZ
PRAÇA DO TANQUE GRANDE
13.807.870/0001-19

DOCUMENTO DE ARRECAÇÃO MUNICIPAL - DAM

ISSQN Terceiros

Nº DAM: 459567	CONTRIBUINTE 31124 - GLOBAL CONSTRUCOES SERVICOS E MANUTENCOES LTDA			INSCRIÇÃO
TIPO / NOME LOGRADOURO: SANTOS DUMONT				NÚMERO 1883
COMPLEMENTO ANDAR 3 SALA 305	BAIRRO CENTRO	MUNICIPIO LAURO DE FREITAS	UF: BA	
DOCUMENTOS				
C.N.P.J. / CPF: 23.694.541/0001-62		R.G.:	ORGÃO	
TOMADOR				
CONTRIBUINTE TOMADOR FUNDO MUNICIPAL DE AÇÃO SOCIAL			C.N.P.J. / CPF: 18.137.597/0001-86	
COMPOSIÇÃO DO TRIBUTO				
Base Cálculo 31.435,51	Alíquota (%) 5,000	Valor R\$ 1.571,78	Taxa Expediente R\$	Valor Total R\$: 1.571,78
DADOS PARA PAGAMENTO				
DATA LANÇAMENTO 10/07/2025	MÊS REFERÊNCIA Julho	EXERCÍCIO 2025	DATA EMISSÃO: 10/07/2025 03:21:21	DATA DE VENCIMENTO 10/08/2025
INSTRUÇÕES 1- PAGÁVEL NAS AGENCIAS E CASH ELETRÔNICO DA CAIXA ECONÔMICA E BANCO DO BRASIL 2- RECEBER ATÉ A DATA DE VENCIMENTO 3- NF-e Nº 2025358 - DATA DE EMISSÃO: 09-07-2025			(=) VALOR DEVIDO - R\$	1.571,78
			(-) VALOR DO DESCONTO - R\$	
			(+) CORREÇÃO MONETÁRIA - R\$	
			(+) MULTA DE MORA - R\$	
			(+) JUROS DE MORA - R\$	
			(=) VALOR A PAGAR - R\$	1.571,78



Operador: Daniele Nicodemos Da Silva

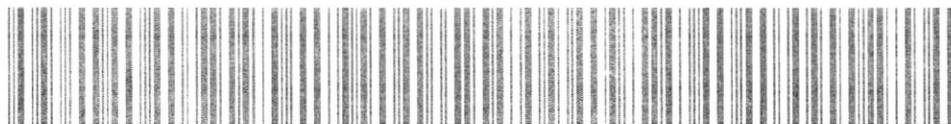

8170000015 . 5 71783906202 . 2 50810010500 . 8 00045956712 . 9

AUTENTICAÇÃO MECÂNICA

VIA CONTRIBUINTE

DESTAQUE AQUI

VALIDO SOMENTE SE AUTENTICADO MECANICAMENTE POR BANCO AUTORIZADO



8170000015 . 5 71783906202 . 2 50810010500 . 8 00045956712 . 9

ATENÇÃO: NÃO AMASSE, NÃO DOBRE, NÃO PERFURE



PREFEITURA MUNICIPAL DE SANTA LUZ
13.807.870/0001-19
PRAÇA DO TANQUE GRANDE

DOCUMENTO DE ARRECAÇÃO MUNICIPAL - DAM

ISSQN Terceiros



MÊS REFERÊNCIA Julho	Nº DAM 459567	EXERCÍCIO 2025	DATA 10/07/2025 03:21:21	DATA VENCIMENTO 10/08/2025
INSCRIÇÃO			(=) VALOR DEVIDO - R\$	1.571,78
GLOBAL CONSTRUCOES SERVICOS E			(=) VALOR A PAGAR - R\$	1.571,78





I.R.R.F

Nº DAM: 459568	CONTRIBUINTE 31124 - GLOBAL CONSTRUCOES SERVICOS E MANUTENCOES		INSCRIÇÃO 31124	
TIPO / NOME LOGRADUORO AV SANTOS DUMONT				NUMERO 1883
COMPLEMENTO ANDAR 3 SALA 305		BAIRRO CENTRO	MUNICÍPIO LAURO DE FREITAS	UF: BA
DOCUMENTOS				
C.P.F.:	R.G.:	ORGÃO	C.N.P.J.: 23.694.541/0001-62	
DESCRIÇÃO DA ATIVIDADE				
CÓDIGO ATIV. 433	ESPECIFICAÇÃO I.R.R.F			
COMPOSIÇÃO DO TRIBUTO				
Base Cálculo 754,45	Quantidade/Alíquota (%) 1,000	Valor UFPM 1,000	Valor R\$ 754,45	Taxa Expediente R\$ 754,45
DADOS PARA PAGAMENTO				
DATA LANÇAMENTO: 10/07/2025	PARCELA 1/1	EXERCÍCIO 2025	DATA EMISSÃO 10/07/2025 03:22:27	DATA DE VENCIMENTO 31/07/2025
Composição do Imposto/Lançamentos			(=) VALOR DEVIDO - R\$	754,45
Valor do Tributo	754,45	Vir. Devido sem Desconto (VD):	754,45	
Taxa de Expediente		Vir. do Desconto	0,00	
Valor de Base Cálculo:	754,45	Vir. Devido com Desconto	754,45	(-) VALOR DO DESCONTO - R\$
INSTRUÇÕES			(+) CORREÇÃO MONETÁRIA - R\$	
1) Pagável nas agências da Caixa Econômica Federal e Banco do Brasil;			(+) MULTA DE MORA - R\$	
2) Multa de 02% após o vencimento sobre o valor devido;			(+) JUROS DE MORA - R\$	
3) Juros de mora de 0,33% ao dia após o vencimento.			(-) VALOR A PAGAR - R\$	754,45
4) NF-e Nº 2025358 - Data de emissão: 09-07-2025.				



Operador: Daniele Nicodemus Da Silva



8179000007 . 3 54453906202 . 3 50731010100 . 5 00045956807 . 7

AUTENTICAÇÃO MECÂNICA

VIA CONTRIBUINTE

DESTAQUE AQUI

VALIDO SOMENTE SE AUTENTICADO MECANICAMENTE POR BANCO AUTORIZADO



8179000007 . 3 54453906202 . 3 50731010100 . 5 00045956807 . 7

ATENÇÃO: NÃO AMASSE, NÃO DOBRE, NÃO PERFURE



I.R.R.F

PARCELA 1/1	Nº DAM: 459568	EXERCÍCIO 2025	DATA EMISSÃO 10/07/2025 03:22:27	DATA VENCIMENTO 31/07/2025
INSCRIÇÃO 31124		(=) VALOR DEVIDO - R\$		754,45
GLOBAL CONSTRUCOES SERVICOS E		(=) VALOR A PAGAR - R\$		754,45



ESTADO DA BAHIA
PREFEITURA DE SANTALUZ
Controladoria Interna do Município



ORDEM DE SERVIÇO

OBRA Nº 010/2025

ATA Nº 001-2025

PROCESSO ADMINISTRATIVO Nº 009-2025

MODALIDADE – PREGÃO ELETRÔNICO DE REGISTRO PREÇO Nº 003-2025

INÍCIO DA OBRA – 07/04/2025

PRAZO DE CONCLUSÃO – 06/04/2026

VALOR DA OBRA: 209.073,95

A Prefeitura Municipal de Santaluz, considerando o Processo de Pregão Eletrônico de Registro de Preço 015-2022, autoriza a empresa GLOBAL MATERIAIS SERVIÇOS E MANUTENÇÃO- CNPJ nº 23.694.541/0001-62, com endereço na Alameda Salvador nº 001057 – Ed. Salvador Shopping Business – Torre Europa – sala 103 - Caminho das Árvores – Salvador – Bahia – Para Iniciar a Obra de Manutenção do Centro de Convivência do Distrito do Pereira - Santaluz– Bahia conforme Ata nº 001-2025

Santaluz - Bahia, 07 de Abril de 2025.

ARISMÁRIO BARBOSA JÚNIOR
PREFEITO MUNICIPAL





Obra
OBRA DE MANUTENÇÃO DO CENTRO DE CONVIVÊNCIA DO DISTRITO DO PEREIRA - SANTALUZ - BAHIA

Bancos
SINAPI - 12/2024 - Bahia
ORSE - 12/2024 - Sergipe

B.D.I. 22,0%
Período: 01/07/2025 À 08/07/2025

Ata: 001/2025
Início da Obra 07/04/2025
Processo ADM: 009/2025
Nº da O.S.: 010/2025

Medição do Período: R\$ 62.871,02

Orçamento Sintético

Item	Código	Banco	Descrição	Und	Quant.	Valor Unit	Valor Unit com BDI	TOTAL C/ DESCONTO (25%)	MEDIÇÃO 01		ACUMULADO		SALDO	%
									QUANT.	PREÇO TOTAL	QUANT.	PREÇO TOTAL		
1			SERVIÇOS PRELIMINARES				447,17	R\$ 22.104,89						
1.1	99805	SINAPI	LIMPEZA DE PISO CERÂMICO OU COM PEDRAS RÚSTICAS UTILIZANDO ÁCIDO MURIÁTICO. AF_04/2019	m²	247	12,15	14,82	R\$ 2.745,41		R\$ 0,00	0,00	R\$ 0,00	R\$ 2.745,41	100%
1.2	4859	ORSE	Remoção de fechadura	un	12	5,66	6,90	R\$ 62,10		R\$ 0,00	0,00	R\$ 0,00	62,10	100%
1.3	31	ORSE	Remoção de esquadria de madeira, com ou sem batente	m²	8	15,74	19,20	R\$ 115,20		R\$ 0,00	0,00	R\$ 0,00	115,20	100%
1.6	97644	SINAPI	REMOÇÃO DE PORTAS, DE FORMA MANUAL, SEM REAPROVEITAMENTO. AF_09/2023	m²	4	10,64	12,98	R\$ 38,94		R\$ 0,00	0,00	R\$ 0,00	38,94	100%
1.7	97665	SINAPI	REMOÇÃO DE LUMINÁRIAS, DE FORMA MANUAL, SEM REAPROVEITAMENTO. AF_09/2023	UN	21	2,01	2,45	R\$ 38,59		R\$ 0,00	0,00	R\$ 0,00	38,59	100%
1.8	97663	SINAPI	REMOÇÃO DE LOUÇAS, DE FORMA MANUAL, SEM REAPROVEITAMENTO. AF_09/2023	UN	3	14,07	17,16	R\$ 38,61		R\$ 0,00	0,00	R\$ 0,00	38,61	100%
1.8	7725	ORSE	Remoção de pintura látex (raspagem e/ou lixamento e/ou escovação)	m²	1306	6,94	8,46	R\$ 8.286,57		R\$ 0,00	0,00	R\$ 0,00	8.286,57	100%
1.12	17	ORSE	Demolição de reboco	m²	85,67	8,69	10,60	R\$ 681,08		R\$ 0,00	0,00	R\$ 0,00	681,08	100%
1.13	13	ORSE	Demolição de concreto manualmente	m³	12,45	267,39	314,01	R\$ 2.932,07	12,45	R\$ 2.932,07	12,45	R\$ 2.932,07	0,00	0%
1.14	16	ORSE	Demolição manual de piso cimentado sobre lastro de concreto - Rev 01	m²	26,41	25,63	31,26	R\$ 619,18	26,41	R\$ 619,18	26,41	R\$ 619,18	0,00	0%
1.16	100938	SINAPI	TRANSPORTE COM CAMINHÃO BASCULANTE DE 10 M³, EM VIA INTERNA (DENTRO DO CANTEIRO - UNIDADE: M3XKM). AF_07/2020	M3XKM	935,642	7,65	9,33	R\$ 6.547,15	935,64	R\$ 6.547,15	935,64	R\$ 6.547,15	0,00	0%
			FECHAMENTO				172,03	R\$ 10.321,80						
2.6	98546	SINAPI	IMPERMEABILIZAÇÃO DE SUPERFÍCIE COM MANTA ASFÁLTICA, UMA CAMADA, INCLUSIVE APLICAÇÃO DE PRIMER ASFÁLTICO, E=4MM. AF_09/2023	m²	80	141,01	172,03	R\$ 10.321,80		R\$ 0,00	0,00	R\$ 0,00	10.321,80	100%
3			REVESTIMENTO				1.544,00	R\$ 14.612,30						
3.4	4850	ORSE	Impermeabilização com vedapren parede ou similar, 03 demãos	m²	195,9	35,75	43,61	R\$ 6.407,40		R\$ 0,00	0,00	R\$ 0,00	6.407,40	100%
3.5	94996	SINAPI	EXECUÇÃO DE PASSEIO (CALÇADA) OU PISO DE CONCRETO COM CONCRETO MOLDADO IN LOCO, FEITO EM OBRA, ACABAMENTO CONVENCIONAL, ESPESSURA 10 CM. ARMADO. AF_07/2016	m²	18,35	128,11	156,29	R\$ 2.150,94		R\$ 0,00	0,00	R\$ 0,00	2.150,94	100%
3.6	97113	SINAPI	APLICAÇÃO DE LONA PLÁSTICA PARA EXECUÇÃO DE PAVIMENTOS DE CONCRETO. AF_04/2022	m²	26,41	2,78	3,39	R\$ 67,15	26,41	R\$ 67,15	26,41	R\$ 67,15	0,00	0%
3.7	101747	SINAPI	PISO EM CONCRETO 20 MPA PREPARO MECÂNICO, ESPESSURA 7CM. AF_09/2020	m²	26,41	79,51	97,00	R\$ 1.921,33	26,41	R\$ 1.921,33	26,41	R\$ 1.921,33	0,00	0%
3.8	87704	SINAPI	CONTRAPISO EM ARGAMASSA PRONTA, PREPARO MANUAL, APLICADO EM ÁREAS SECAS SOBRE LAJE, NÃO ADERIDO, ACABAMENTO NÃO REFORÇADO, ESPESSURA 8CM. AF_07/2021	m²	26,41	168,24	205,25	R\$ 4.065,49	26,41	R\$ 4.065,49	26,41	R\$ 4.065,49	0,00	0%
4			COBERTURA				300,68	R\$ 36.638,73						
4.1	4370	ORSE	Remoção, lavagem, carga e retelhamento de telhas cerâmicas tipo canal comum, fixadas c/ grampo de arame galv. nº 14, c/ ré-aproveitamento de 80%, Itabaliana ou similar	m²	257	76,22	92,98	R\$ 17.921,90	257,00	R\$ 17.921,90	257,00	R\$ 17.921,90	0,00	0%
4.2	247	ORSE	Emassamento de cumeeira com telha cerâmica - Rev. 02_03/2022	m	17,35	30,63	37,36	R\$ 486,15		R\$ 0,00	0,00	R\$ 0,00	486,15	100%
4.3	248	ORSE	Emassamento de beiral de telha cerâmica	m	64,4	7,71	9,40	R\$ 454,02		R\$ 0,00	0,00	R\$ 0,00	454,02	100%
4.4	4449	ORSE	Forro de pvc, em régua de 10 ou 20 cm, aplicado, inclusive estrutura para fixação (parfis em PVC) marca Araforros ou similar, instalado - Rev 06_10/2021	m²	246,85	70,00	85,40	R\$ 15.810,74		R\$ 0,00	0,00	R\$ 0,00	15.810,74	100%

Franklin de J. S.
 Engenheiro
 08/07/2025

GLOBAL CONSTRUÇÕES
 Camilla Ribeiro C. B. C. Ferreira
 Eng. Civil
 CREA-BA 051602567-0

4.7	94227	SINAPI	ICALHA EM CHAPA DE AÇO GALVANIZADO NÚMERO 24. DESENVOLVIMENTO DE 33 CM. INCLUSO TRANSPORTE VERTICAL. AF_07/2019	M	34,7	61,92	75,54	R\$ 1.965,93	R\$ 0,00	0,00	R\$ 0,00	1.965,93	100%
5			MANUTENÇÃO DE ESQUADRIAS/ GRADES/ VIDROS/ FERRAGENS				3.399,39	R\$ 20.387,29					
5.1	11532	ORSE	Portão em tela serame galvanizado n.12 malha 2" e moldura em tubos de aço com duas folhas de abrir, incluso ferragens	m²	10,8	758,77	925,69	R\$ 7.488,09	R\$ 0,00	0,00	R\$ 0,00	7.488,09	100%
5.3	90830	SINAPI	FECHADURA DE EMBUIR COM CLINDRO, EXTERNA, COMPLETA, ACABAMENTO PADRÃO MÉDIO. INCLUSO EXECUÇÃO DE FURO - FORNECIMENTO E INSTALAÇÃO. AF_12/2019	UN	8	192,06	234,31	R\$ 1.405,86	R\$ 0,00	0,00	R\$ 0,00	1.405,86	100%
5.5	100689	SINAPI	KIT DE PORTA DE MADEIRA FRISADA, SEMILOCA (LEVE OU MÉDIA). PADRÃO MÉDIO. 80X210CM, ESPESSURA DE 3,5CM. ITENS INCLUIDOS: DOBRADIÇAS, MONTAGEM E INSTALAÇÃO DE BATEANTE, FECHADURA COM EXECUÇÃO DO FURO - FORNECIMENTO E INSTALAÇÃO. AF_12/2019	UN	6	1.188,74	1.450,26	R\$ 6.526,17	R\$ 0,00	0,00	R\$ 0,00	6.526,17	100%
5.6	94570	SINAPI	JANELA DE ALUMÍNIO DE CORRER COM 2 FOLHAS PARA VIDROS, COM VIDROS, BATEANTE, ACABAMENTO COM ACETATO OU BRILHANTE E FERRAGENS, EXCLUSIVE ALIZAR E CONTRAMARCO, FIXAÇÃO COM PARAFUSO. FORNECIMENTO E INSTALAÇÃO. AF_11/2024	m²	15,36	212,98	259,83	R\$ 2.983,24	R\$ 0,00	0,00	R\$ 0,00	2.983,24	100%
5.7	94569	SINAPI	JANELA DE ALUMÍNIO TIPO MAXIMAR, COM VIDROS, BATEANTE E FERRAGENS, EXCLUSIVE ALIZAR, ACABAMENTO E CONTRAMARCO, FIXAÇÃO COM PARAFUSO. FORNECIMENTO E INSTALAÇÃO. AF_11/2024	m²	0,5	411,31	501,79	R\$ 188,17	R\$ 0,00	0,00	R\$ 0,00	188,17	100%
5.9	9484	ORSE	Pintura de acabamento com lixamento e aplicação de 02 demãos de esmalte sintético brilhante sobre madeira (Suvritil ou similar)	m²	26,88	21,73	26,51	R\$ 534,44	R\$ 0,00	0,00	R\$ 0,00	534,44	100%
5.10	101965	SINAPI	PEITORIL LINEAR EM GRANITO OU MÁRMORE, L = 150CM, COMPRIMENTO DE ATÉ 2M, ASSENTADO COM ARGAMASSA 1:8 COM ADITIVO. AF_11/2020	M	12,8	104,28	127,22	R\$ 1.221,31	R\$ 0,00	0,00	R\$ 0,00	1.221,31	100%
7			PINTURA				59,95	R\$ 57.775,13					
7.1	88485	SINAPI	FUNDO SELADOR ACRÍLICO, APLICAÇÃO MANUAL EM PAREDE, UMA DEMÃO. AF_04/2023	m²	1306,76	4,34	5,29	R\$ 5.184,57	R\$ 2.073,83	522,70	R\$ 2.073,83	3.110,74	60%
7.2	96135	SINAPI	APLICAÇÃO MANUAL DE MASSA ACRÍLICA EM PAREDES EXTERNAS DE CASAS. DUAS DEMÃOS. AF_03/2024	m²	1306,76	30,34	37,01	R\$ 36.272,39	R\$ 14.508,96	522,70	R\$ 14.508,96	21.763,43	60%
7.3	58486	SINAPI	PINTURA LÁTEX ACRÍLICA PREMIUM, APLICAÇÃO MANUAL EM PAREDES, DUAS DEMÃOS. AF_04/2023	m²	1306,76	13,95	16,65	R\$ 16.318,17	R\$ 6.527,27	522,70	R\$ 6.527,27	9.790,90	60%
8			INSTALAÇÕES HIDRAULICAS				4.237,44	R\$ 3.377,84					
8.2	1680	ORSE	Revisão de ponto de esgoto tipo 1	un	4	36,91	45,03	R\$ 135,09	R\$ 0,00	0,00	R\$ 0,00	135,09	100%
8.3	1204	ORSE	Revisão de ponto de água tipo 1	un	6	26,76	32,64	R\$ 146,88	R\$ 0,00	0,00	R\$ 0,00	146,88	100%
8.13	86684	SINAPI	ENGATE FLEXÍVEL EM PLÁSTICO BRANCO, 1/2" X 30CM - FORNECIMENTO E INSTALAÇÃO. AF_01/2020	UN	6	10,77	13,13	R\$ 59,09	R\$ 0,00	0,00	R\$ 0,00	59,09	100%
8.18	94794	SINAPI	REGISTRO DE GAVETA BRUTO, LATÃO, ROSCÁVEL, 1 1/2", COM ACABAMENTO E CANOPLA CROMADOS - FORNECIMENTO E INSTALAÇÃO. AF_08/2021	UN	2	162,41	198,14	R\$ 287,21	R\$ 0,00	0,00	R\$ 0,00	287,21	100%
8.19	89351	SINAPI	REGISTRO DE PRESSÃO BRUTO, LATÃO, ROSCÁVEL, 3/4" - FORNECIMENTO E INSTALAÇÃO. AF_08/2021	UN	2	32,34	39,45	R\$ 59,18	R\$ 0,00	0,00	R\$ 0,00	59,18	100%
8.23	91173	SINAPI	FIXAÇÃO DE TUBOS VERTICAIS DE PVC, ÁGUA, PVC ESGOTO, PVC ÁGUA PLUVIAL, CPVC, PPR, COBRE OU AÇO, DIÂMETROS MENORES OU IGUAIS A 40 MM, COM ABRAÇADEIRA METÁLICA RÍGIDA TIPO U PERFIL 1 1/4", FIXADA EM PERFILADO EM PAREDE. AF_09/2023_PS	M	86	4,15	5,06	R\$ 326,37	R\$ 0,00	0,00	R\$ 0,00	326,37	100%
8.25	91785	SINAPI	(COMPOSIÇÃO REPRESENTATIVA) DO SERVIÇO DE INSTALAÇÃO DE TUBOS DE PVC, SOLDÁVEL, ÁGUA FRIA, DN 25 MM (INSTALADO EM RAMAL, SUB-RAMAL, RAMAL DE DISTRIBUIÇÃO OU PRUMADA), INCLUSIVE CONEXÕES, CORTES E FIXAÇÕES, PARA PRÉDIOS. AF_10/2015	M	54,35	47,34	57,75	R\$ 2.354,03	R\$ 0,00	0,00	R\$ 0,00	2.354,03	100%
9			INSTALAÇÕES ELÉTRICAS				1.438,65	R\$ 11.824,41					
9.1	91927	SINAPI	CABO DE COBRE FLEXÍVEL ISOLADO, 2,5 MM², ANTI-CHAMA 0,6/1,0 KV, PARA CIRCUITOS TERMINAIS - FORNECIMENTO E INSTALAÇÃO. AF_03/2023	M	185,23	4,98	6,07	R\$ 843,26	R\$ 0,00	0,00	R\$ 0,00	843,26	100%
9.2	91925	SINAPI	CABO DE COBRE FLEXÍVEL ISOLADO, 1,5 MM², ANTI-CHAMA 0,6/1,0 KV, PARA CIRCUITOS TERMINAIS - FORNECIMENTO E INSTALAÇÃO. AF_03/2023	M	87,11	3,71	4,52	R\$ 295,30	R\$ 0,00	0,00	R\$ 0,00	295,30	100%
9.3	93660	SINAPI	DISJUNTOR BIPOLAR TIPO DIN, CORRENTE NOMINAL DE 10A - FORNECIMENTO E INSTALAÇÃO. AF_10/2020	UN	2	54,60	66,61	R\$ 99,92	R\$ 0,00	0,00	R\$ 0,00	99,92	100%
9.4	93661	SINAPI	DISJUNTOR BIPOLAR TIPO DIN, CORRENTE NOMINAL DE 16A - FORNECIMENTO E INSTALAÇÃO. AF_10/2020	UN	2	56,03	68,35	R\$ 102,53	R\$ 0,00	0,00	R\$ 0,00	102,53	100%



Franklin de J. S.
Camilla Ribeiro C. B. C. Ferreira
05/16/2024

9.5	93662	SINAPI	DISJUNTOR BIPOLAR TIPO DIN, CORRENTE NOMINAL DE 20A - FORNECIMENTO E INSTALAÇÃO. AF_10/2020	UN	2	58,74	71,66	R\$ 107,49		R\$ 0,00	0,00	R\$ 0,00	107,49	100%
9.7	101876	SINAPI	QUADRO DE DISTRIBUIÇÃO DE ENERGIA EM PVC, DE EMBUTIR, SEM BARRAMENTO, PARA 6 DISJUNTORES - FORNECIMENTO E INSTALAÇÃO. AF_10/2020	UN	1	82,30	100,40	R\$ 75,30		R\$ 0,00	0,00	R\$ 0,00	75,30	100%
9.8	97593	SINAPI	LUMINÁRIA TIPO SPOT, DE SOBREPOR, COM 1 LÂMPADA FLUORESCENTE DE 15 W, SEM REATOR - FORNECIMENTO E INSTALAÇÃO. AF_02/2020	UN	21	136,12	166,06	R\$ 2.615,45		R\$ 0,00	0,00	R\$ 0,00	2.615,45	100%
9.9	91855	SINAPI	ELETRODUTO FLEXÍVEL CORRUGADO REFORÇADO, PVC, DN 25 MM (3/4"), PARA CIRCUITOS TERMINAIS, INSTALADO EM PAREDE - FORNECIMENTO E INSTALAÇÃO. AF_03/2023	M	272,34	11,29	13,77	R\$ 2.812,59		R\$ 0,00	0,00	R\$ 0,00	2.812,59	100%
9.10	91992	SINAPI	TOMADA ALTA DE EMBUTIR (1 MÓDULO), 2P+T 10 A, INCLUINDO SUPORTE E PLACA - FORNECIMENTO E INSTALAÇÃO. AF_03/2023	UN	4	44,78	54,63	R\$ 163,89		R\$ 0,00	0,00	R\$ 0,00	163,89	100%
9.11	91996	SINAPI	TOMADA MÉDIA DE EMBUTIR (1 MÓDULO), 2P+T 10 A, INCLUINDO SUPORTE E PLACA - FORNECIMENTO E INSTALAÇÃO. AF_03/2023	UN	4	33,71	41,12	R\$ 123,36		R\$ 0,00	0,00	R\$ 0,00	123,36	100%
9.12	92001	SINAPI	TOMADA BAIXA DE EMBUTIR (1 MÓDULO), 2P+T 20 A, INCLUINDO SUPORTE E PLACA - FORNECIMENTO E INSTALAÇÃO. AF_03/2023	UN	4	30,91	37,71	R\$ 113,13		R\$ 0,00	0,00	R\$ 0,00	113,13	100%
9.14	557	ORSE	Reator de partida rápida p/ lâmpada fluorescente 2 x 40 w	un	21	33,86	41,30	R\$ 650,48		R\$ 0,00	0,00	R\$ 0,00	650,48	100%
9.15	97600	SINAPI	REFLETOR EM ALUMÍNIO, DE SUPORTE E ALÇA, COM 1 LÂMPADA VAPOR DE MERCÚRIO DE 125 W, COM REATOR ALTO FATOR DE POTÊNCIA - FORNECIMENTO E INSTALAÇÃO. AF_02/2020	UN	8	340,32	415,19	R\$ 2.491,14		R\$ 0,00	0,00	R\$ 0,00	2.491,14	100%
9.16	91931	SINAPI	CABO DE COBRE FLEXÍVEL ISOLADO, 6 MM², ANTI-CHAMA 0,6/1,0 KV, PARA CIRCUITOS TERMINAIS - FORNECIMENTO E INSTALAÇÃO. AF_03/2023	M	130	10,34	12,61	R\$ 1.229,48		R\$ 0,00	0,00	R\$ 0,00	1.229,48	100%
9.17	101938	SINAPI	CAIXA DE PROTEÇÃO PARA MEDIDOR MONOFÁSICO DE EMBUTIR - FORNECIMENTO E INSTALAÇÃO. AF_10/2020	UN	1	110,50	134,81	R\$ 101,11		R\$ 0,00	0,00	R\$ 0,00	101,11	100%
10			LOUÇAS E METAIS				3.934,02	R\$ 3.090,07						
10.1	86914	SINAPI	TORNEIRA CROMADA 1/2" OU 3/4" PARA TANQUE, PADRÃO MÉDIO - FORNECIMENTO E INSTALAÇÃO. AF_01/2020	UN	4	105,26	128,41	R\$ 385,23		R\$ 0,00	0,00	R\$ 0,00	385,23	100%
10.5	86939	SINAPI	LAVATÓRIO LOUÇA BRANCA COM COLUNA, *44 X 35,5" CM, PADRÃO POPULAR, INCLUSO SIFÃO FLEXÍVEL EM PVC, VÁLVULA E ENGATE FLEXÍVEL 30CM EM PLÁSTICO E COM TORNEIRA CROMADA PADRÃO POPULAR - FORNECIMENTO E INSTALAÇÃO. AF_01/2020	UN	3	437,26	533,45	R\$ 1.200,26		R\$ 0,00	0,00	R\$ 0,00	1.200,26	100%
10.8	86932	SINAPI	VASO SANITÁRIO SIFONADO COM CAIXA ACOPLADA LOUÇA BRANCA - PADRÃO MÉDIO, INCLUSO ENGATE FLEXÍVEL EM METAL CROMADO, 1/2 X 40CM - FORNECIMENTO E INSTALAÇÃO. AF_01/2020	UN	3	548,12	668,70	R\$ 1.504,58		R\$ 0,00	0,00	R\$ 0,00	1.504,58	100%
12			SERVIÇOS FINAIS				2,85	R\$ 527,96						
12.1	2450	ORSE	Limpeza geral	m²	247	2,34	2,85	R\$ 527,96		R\$ 0,00	0,00	R\$ 0,00	527,96	100%
			ADMINISTRAÇÃO DE OBRA				201,05	R\$ 28.433,52						
14.1	90776	SINAPI	ENCARREGADO GERAL COM ENCARGOS COMPLEMENTARES	H	128	38,85	47,39	R\$ 4.549,44	25,60	R\$ 909,89	25,60	R\$ 909,89	3.639,55	80%
14.2	90777	SINAPI	ENGENHEIRO CIVIL DE OBRA JUNIOR COM ENCARGOS COMPLEMENTARES	H	80	122,30	149,20	R\$ 8.952,00	16,00	R\$ 1.790,40	16,00	R\$ 1.790,40	7.161,60	80%
14.3	13042	ORSE	Deslocamento de Equipe Técnica (Engenheiro/Técnico/Auxiliar/Motorista) por veículo - Rev 01	km	4464	3,66	4,46	R\$ 14.932,08	892,80	R\$ 2.986,42	892,80	R\$ 2.986,42	11.945,66	80%
								R\$ 209.073,95	BM: 01	R\$ 62.871,02	ACUMULADO	R\$ 62.871,02	R\$ 146.202,93	

TOTAL DA OBRA
TOTAL DO PERÍODO
TOTAL ACUMULADO
SALDO CONTRATUAL

R\$ 209.073,95
R\$ 62.871,02
R\$ 62.871,02
R\$ 146.202,93



GLOBAL CONSTRUÇÕES
Camilla Ribeiro C. B. C. Ferreira
Eng. Civil
CREA-BA 051602557-0

Franklin de J. S.
Eng. Civil
CREA-BA 051602557-0



PODER JUDICIÁRIO
Tribunal de Justiça do Estado da Bahia



CERTIDÃO ESTADUAL
INSOLVÊNCIA CIVIL PESSOA JURÍDICA

CERTIDÃO Nº: 00845520E

A autenticidade desta certidão poderá ser confirmada pela internet no site do Tribunal de Justiça (<https://portalcertidoes.tjba.jus.br/#/primeirograu>).

CERTIFICO que, pesquisando os registros dos sistemas eletrônicos de distribuição de processos deste Estado da Bahia, anteriores à data de 16/06/2025, verifiquei **NADA CONSTAR** em nome da parte abaixo indicada:

Razão Social: GLOBAL CONSTRUÇÕES SERVIÇOS E MANUTENÇÕES LTDA

CNPJ: 23.694.541/0001-62

Endereço: AVENIDA SANTOS DUMONT, 1883, ANDAR 3 SALA 305, CENTRO, LAURO DE FREITAS, BA, CEP 42.702-400

Esta certidão informa as ações ativas de insolvência, em que a pessoa pesquisada figure como parte no pólo selecionado no tipo de participação, com exceção dos processos em segredo de justiça.

Em caso de inconformidade, entrar em contato com a Seção de Certidões - SEDEC através do endereço eletrônico sedec@tjba.jus.br.

Os dados informados são de responsabilidade do solicitante, devendo a titularidade ser conferida pelo interessado e/ou destinatário, tendo em vista que a base de dados pesquisada para a emissão desta certidão não possui conexão com nenhuma outra base de dados de outra instituição pública ou da Receita Federal.

Esta certidão é sem custas e tem validade de 30 dias, a partir de sua data de emissão. Após este prazo, será necessária a emissão de nova certidão.

Salvador/BA, segunda-feira, 16 de junho de 2025





PODER JUDICIÁRIO
Tribunal de Justiça do Estado da Bahia



CERTIDÃO ESTADUAL
CONCORDATA, FALÊNCIA, RECUPERAÇÃO JUDICIAL E EXTRAJUDICIAL - 1º GRAU

CERTIDÃO Nº: 00845517E

A autenticidade desta certidão poderá ser confirmada pela internet no site do Tribunal de Justiça (<https://portalcertidoes.tjba.jus.br/#/primeirograu>).

CERTIFICO que, pesquisando os registros dos sistemas eletrônicos de distribuição de processos deste Estado da Bahia, anteriores à data de **16/06/2025**, verifiquei **NÃO CONSTAR** em nome da parte abaixo indicada:

Razão Social: GLOBAL CONSTRUÇÕES SERVIÇOS E MANUTENÇÕES LTDA

CNPJ: 23.694.541/0001-62

Endereço: AVENIDA SANTOS DUMONT, 1883, ANDAR 3 SALA 305, CENTRO, LAURO DE FREITAS, BA, CEP 42.702-400

Esta certidão abrange as ações ativas de falência e recuperação judicial e extrajudicial, em que a pessoa pesquisada figure no pólo passivo, para as ações de falência e pólo ativo, para as ações de recuperação judicial / extrajudicial, com exceção dos processos em segredo de justiça.

Em caso de inconformidade, entrar em contato com a Seção de Certidões - SEDEC através do endereço eletrônico sedec@tjba.jus.br.

Os dados informados são de responsabilidade do solicitante, devendo a titularidade ser conferida pelo interessado e/ou destinatário, tendo em vista que a base de dados pesquisada para a emissão desta certidão não possui conexão com nenhuma outra base de dados de outra instituição pública ou da Receita Federal.

Esta certidão é emitida sem custas e tem validade de 30 dias, a partir da sua data de emissão. Após este prazo, será necessária a emissão de nova certidão.

Salvador/BA, segunda-feira, 16 de junho de 2025





PREFEITURA MUNICIPAL DE LAURO DE FREITAS

CNPJ: 13.927.819/0001-40

Secretaria da Fazenda
Coordenação Tributária

**CERTIDÃO CONJUNTA NEGATIVA DE DÉBITOS MUNICIPAIS E DA
DÍVIDA ATIVA DO MUNICÍPIO
CADASTRO MOBILIÁRIO**

Certidão passada em cumprimento ao despacho do (a) Sr (ª) Diretor (a) do Departamento de Receita e Arrecadação, datada em 07/05/2025, sob processo de nº .

Certificamos para os devidos fins de direito, que até a presente data a Pessoa Física / Jurídica GLOBAL CONSTRUÇÕES SERVIÇOS E MANUTENÇÕES LTDA, inscrita no CPF/MF ou CNPJ/MF sob o nº. 23694541000162, encontra-se quite com os tributos municipais referentes à inscrição municipal nº. 10045273.

Fica ressalvado o direito de a Fazenda Municipal cobrar e inscrever em Dívida Ativa, quaisquer débitos que venham a ser apurados posteriormente, conforme estabelece o art. 301, §1º, da Lei nº. 1.572/2015 do Código Tributário e de Rendas do Município de Lauro de Freitas.

Certidão Emitida via WEB

Nada mais para constar, em firmeza de que eu, , lavrei a presente em 07/05/2025 17:07:37, a qual vai assinada e conferida por mim, encerrada e subscrita pelo Diretor do Departamento de Receita e Arrecadação.

Código de Controle: 616571000066863920250507

Emitida via Internet, às 17:07:36 hs, do dia 07/05/2025

Validade: 90 dias.

OBSERVAÇÃO:

- A aceitação desta certidão está condicionada à verificação de sua autenticidade na internet, no endereço: <http://sefaz.laurodefreitas.ba.gov.br>;
- Qualquer rasura ou emenda invalidará este documento.





Certidão Negativa de Débitos Tributários

(Emitida para os efeitos dos arts. 113 e 114 da Lei 3.956 de 11 de dezembro de 1981 - Código Tributário do Estado da Bahia)

Certidão Nº: **20252586519**

RAZÃO SOCIAL	
GLOBAL CONSTRUÇÕES SERVIÇOS E MANUTENÇÕES L1	
INSCRIÇÃO ESTADUAL	CNPJ
128.887.871 - BAIXADO	23.694.541/0001-62

Fica certificado que não constam, até a presente data, pendências de responsabilidade da pessoa física ou jurídica acima identificada, relativas aos tributos administrados por esta Secretaria.

Esta certidão engloba todos os seus estabelecimentos quanto à inexistência de débitos, inclusive os inscritos na Dívida Ativa, de competência da Procuradoria Geral do Estado, ressalvado o direito da Fazenda Pública do Estado da Bahia cobrar quaisquer débitos que vierem a ser apurados posteriormente.

Emitida em 15/05/2025, conforme Portaria nº 918/99, sendo válida por 60 dias, contados a partir da data de sua emissão.

**AUTENTICIDADE DESTE DOCUMENTO PODE SER COMPROVADA NAS INSPETORIAS FAZENDÁRIA
OU VIA INTERNET, NO ENDEREÇO <http://www.sefaz.ba.gov.br>**

Válida com a apresentação conjunta do cartão original de inscrição no CPF ou no CNPJ da
Secretaria da Receita Federal do Ministério da Fazenda.





MINISTÉRIO DA FAZENDA
Secretaria da Receita Federal do Brasil
Procuradoria-Geral da Fazenda Nacional

**CERTIDÃO POSITIVA COM EFEITOS DE NEGATIVA DE DÉBITOS RELATIVOS AOS TRIBUTOS
FEDERAIS E À DÍVIDA ATIVA DA UNIÃO**

Nome: GLOBAL CONSTRUCOES SERVICOS E MANUTENCOES LTDA
CNPJ: 23.694.541/0001-62

Ressalvado o direito de a Fazenda Nacional cobrar e inscrever quaisquer dívidas de responsabilidade do sujeito passivo acima identificado que vierem a ser apuradas, é certificado que:

1. constam débitos administrados pela Secretaria da Receita Federal do Brasil (RFB) com exigibilidade suspensa nos termos do art. 151 da Lei nº 5.172, de 25 de outubro de 1966 - Código Tributário Nacional (CTN), ou objeto de decisão judicial que determina sua desconsideração para fins de certificação da regularidade fiscal, ou ainda não vencidos; e
2. não constam inscrições em Dívida Ativa da União (DAU) na Procuradoria-Geral da Fazenda Nacional (PGFN).

Conforme disposto nos arts. 205 e 206 do CTN, este documento tem os mesmos efeitos da certidão negativa.

Esta certidão é válida para o estabelecimento matriz e suas filiais e, no caso de ente federativo, para todos os órgãos e fundos públicos da administração direta a ele vinculados. Refere-se à situação do sujeito passivo no âmbito da RFB e da PGFN e abrange inclusive as contribuições sociais previstas nas alíneas 'a' a 'd' do parágrafo único do art. 11 da Lei nº 8.212, de 24 de julho de 1991.

A aceitação desta certidão está condicionada à verificação de sua autenticidade na Internet, nos endereços <<http://rfb.gov.br>> ou <<http://www.pgfn.gov.br>>.

Certidão emitida gratuitamente com base na Portaria Conjunta RFB/PGFN nº 1.751, de 2/10/2014.

Emitida às 09:22:47 do dia 14/01/2025 <hora e data de Brasília>.

Válida até 13/07/2025.

Código de controle da certidão: **DC72.4540.54C3.B2D1**

Qualquer rasura ou emenda invalidará este documento.





PODER JUDICIÁRIO
JUSTIÇA DO TRABALHO

CERTIDÃO NEGATIVA DE DÉBITOS TRABALHISTAS

Nome: GLOBAL CONSTRUCOES SERVICOS E MANUTENCOES LTDA (MATRIZ E FILIAIS)

CNPJ: 23.694.541/0001-62

Certidão nº: 16184424/2025

Expedição: 20/03/2025, às 17:19:37

Validade: 16/09/2025 - 180 (cento e oitenta) dias, contados da data de sua expedição.

Certifica-se que GLOBAL CONSTRUCOES SERVICOS E MANUTENCOES LTDA (MATRIZ E FILIAIS), inscrito(a) no CNPJ sob o nº 23.694.541/0001-62, **NÃO CONSTA** como inadimplente no Banco Nacional de Devedores Trabalhistas.

Certidão emitida com base nos arts. 642-A e 883-A da Consolidação das Leis do Trabalho, acrescentados pelas Leis ns.º 12.440/2011 e 13.467/2017, e no Ato 01/2022 da CGJT, de 21 de janeiro de 2022. Os dados constantes desta Certidão são de responsabilidade dos Tribunais do Trabalho.

No caso de pessoa jurídica, a Certidão atesta a empresa em relação a todos os seus estabelecimentos, agências ou filiais.

A aceitação desta certidão condiciona-se à verificação de sua autenticidade no portal do Tribunal Superior do Trabalho na Internet (<http://www.tst.jus.br>).

Certidão emitida gratuitamente.

INFORMAÇÃO IMPORTANTE

Do Banco Nacional de Devedores Trabalhistas constam os dados necessários à identificação das pessoas naturais e jurídicas inadimplentes perante a Justiça do Trabalho quanto às obrigações estabelecidas em sentença condenatória transitada em julgado ou em acordos judiciais trabalhistas, inclusive no concernente aos recolhimentos previdenciários, a honorários, a custas, a emolumentos ou a recolhimentos determinados em lei; ou decorrentes de execução de acordos firmados perante o Ministério Público do Trabalho, Comissão de Conciliação Prévia ou demais títulos que, por disposição legal, contiver força executiva.



[Voltar](#)[Imprimir](#)

Certificado de Regularidade do FGTS - CRF

Inscrição: 23.694.541/0001-62
Razão Social: GLOBAL CONSTRUÇÕES SERVIÇOS E MANUTENÇÃO E
Endereço: - AV SANTOS DUMONT - / CENTRO / LAURO DE FREITAS / BA / 42702-400

A Caixa Econômica Federal, no uso da atribuição que lhe confere o Art. 7, da Lei 8.036, de 11 de maio de 1990, certifica que, nesta data, a empresa acima identificada encontra-se em situação regular perante o Fundo de Garantia do Tempo de Serviço - FGTS.

O presente Certificado não servirá de prova contra cobrança de quaisquer débitos referentes a contribuições e/ou encargos devidos, decorrentes das obrigações com o FGTS.

Validade: 30/06/2025 a 29/07/2025

Certificação Número: 2025063007172530992700

Informação obtida em 04/07/2025 12:22:03

A utilização deste Certificado para os fins previstos em Lei esta condicionada a verificação de autenticidade no site da Caixa:
www.caixa.gov.br



MINISTÉRIO DA FAZENDA
SECRETARIA ESPECIAL DA RECEITA FEDERAL DO BRASIL
Recibo de Entrega da Declaração de Débitos e Créditos Tributários Federais - DCTFWeb

CNPJ/CPF	23.694.541/0001-62
Nome	GLOBAL CONSTRUCOES SERVICOS E MANUTENCOES LTDA
Período de apuração	05/2025
Declaração Retificadora	Sim
Identificação da apuração de débitos	32691037858 / eSocial 114235193 / Reinf CP

Totalização dos tributos apurados no período

Tributos	Débitos Apurados	Saldo a Pagar
Contribuição Previdenciária Segurados	R\$ 4.999,76	R\$ 0,00
Contribuição Previdenciária Patronal	R\$ 14.919,82	R\$ 0,00
Contribuição para Outras Entidades e Fundos	R\$ 3.158,24	R\$ 0,00
Contribuições Diversas	R\$ 0,00	R\$ 0,00
COFINS	R\$ 0,00	R\$ 0,00
COSIRF	R\$ 0,00	R\$ 0,00
CPSS	R\$ 0,00	R\$ 0,00
CSLL	R\$ 0,00	R\$ 0,00
CSRF	R\$ 0,00	R\$ 0,00
IOF	R\$ 0,00	R\$ 0,00
IPI	R\$ 0,00	R\$ 0,00
IRPJ	R\$ 0,00	R\$ 0,00
IRRF	R\$ 509,92	R\$ 509,92
PIS	R\$ 0,00	R\$ 0,00
RET/Pagamento Unificado	R\$ 0,00	R\$ 0,00
TOTAL	R\$ 23.587,74	R\$ 509,92

O presente Recibo de Entrega da DCTFWeb contém a transcrição da Ficha Resumo da referida declaração, que constitui confissão de dívida, de forma irrevogável, dos tributos declarados. Fica o declarante ciente de que os tributos declarados na DCTFWeb e não pagos serão enviados para inscrição em Dívida Ativa da União, conforme o disposto no parágrafo 2º do artigo 5º do Decreto-Lei nº 2.124, de 13 de junho de 1984, combinado com a Portaria MF nº 118, de 28 de junho de 1984, estando o declarante sujeito ainda a:

-) Sobre os tributos não pagos ou não recolhidos nos prazos legais incidirão multa e juros de mora, nos termos do art. 61 da Lei nº 9.430, de 27 de dezembro de 1996, combinado com o art. 35 da Lei nº 8.212, de 24 de julho de 1991;
-) inclusão no Cadastro Informativo de Créditos não Quitados do Setor Público Federal (CADIN), impedindo operações de crédito com recursos públicos, a concessão de incentivos fiscais e financeiros e a celebração de convênios e similares que envolvam desembolso de recursos públicos e respectivos aditamentos (Lei nº 10.522, de 19 de julho de 2002);
-) encaminhamento ao Ministério Público Federal de Representação Fiscal para Fins Penais nos casos que, em tese, tenha corrido crime contra a ordem tributária ou contra a previdência social, por deixar de recolher, no prazo legal, valor de tributo ou contribuição social, descontado ou cobrado, na qualidade de sujeito passivo de obrigação e que deveria recolher aos cofres públicos (Lei nº 8.137, de 27 de dezembro de 1990 e Código Penal).

No caso de falta de apresentação ou de apresentação de declaração com incorreções ou omissões, o contribuinte ficará sujeito às multas previstas no artigo 32-A da Lei nº 8.212, de 1991, e no art. 7º da Lei nº 10.426, de 24 de abril de 2002.

Não surtirão efeitos as retificações de informações prestadas na DCTFWeb que pretendam excluir ou reduzir débitos:

- enviados para inscrição em Dívida Ativa da União, sejam eles saldos a pagar ou valores apurados em procedimento de auditoria interna;
- incluídos em parcelamento deferido;
- que tenham sido objeto de declaração de compensação não passível de retificação ou cancelamento.

Não surtirão efeitos as retificações de débitos de tributos em relação aos quais o sujeito passivo tenha sido objeto de procedimento fiscal e/ou nos casos em que a apresentação da declaração ocorra após o prazo decadencial.

Dados do Representante da Pessoa Jurídica

Nome	IVAN RODRIGO FERREIRA DE ALMEIDA
CPF	039.200.175-60
Telefone	-



DCTFWeb recebida via internet pelo Agente Receptor SERPRO em 14/06/2023 10:56:50

Nº do recibo de entrega 0000050000353925582

DCTFWeb transmitida com assinatura de certificado digital por 23.694.541/0001-62



IRRF

CNPJ 23.694.541/0001-62	Razão Social GLOBAL CONSTRUCOES SERVICOS E MANUTENCOES LTDA		
Período de Apuração Maior/2025	Data de Vencimento 20/06/2025	Número do Documento 07.16.25165.4853873-4	Pagar este documento até 20/06/2025
Observações Nº Recibo Declaração: 50000353925582			Valor Total do Documento 509,92

Composição do Documento de Arrecadação

Código	Denominação	Principal	Multa	Juros	Total
0561	IRRF - RENDIMENTO DO TRABALHO ASSALARIADO	509,92			509,92
	07 IRRF - RD TRB ASSAL PAÍS/AUS NO EXT A SERV PAÍS				
	PA:05/2025 Vencimento:20/06/2025				
	Totais	509,92			509,92

SENDER (Versão:5.2.5) Página: 1/1 14/06/2025 16:58:08

85890000005 0 09920385251 5 71071625165 7 48538734269 3

AUTENTICAÇÃO MECÂNICA

Documento de Arrecadação de Receitas Federais

85890000005 0	09920385251 5	71071625165 7	48538734269 3
---------------	---------------	---------------	---------------



CNPJ: 23.694.541/0001-62
Número: 07.16.25165.4853873-4
Pagar até: 20/06/2025
Valor: 509,92

Pague com o PIX





16/06/2025 - 11:14
Pix em andamento



16/06/2025 - 11:14
Pix realizado

Beneficiário final

RECEITA FEDERAL

Data e hora da transação

segunda-feira, 16 de junho de 2025 às 11:14



Banco: ITAÚ UNIBANCO S.A.



Agência: *****2

Conta: *****0--0

CNPJ

00.394.460/0058-87

Chave

2bcf4696-f942-432d-ab57-35a97086525d

Valor do documento

R\$ 509,92

ID da transação

E31872495202506161413a4QBibLO3JS

Código de Autenticação

01JXWHEBGT2W6XZX1E2MGTFWWM

Identificação no extrato

07162516548538734049133620

Conta de origem

GRUPO GLOBAL



Banco: 336 - BANCO C6 S.A.



Agência: *****1

Conta: *****0--9

Em caso de dúvidas ou se precisar de orientações, acesse o chat no app ou ligue para os telefones abaixo. Você deverá informar o ID da transação que aparece nesse comprovante.

Central de Relacionamento - segunda a sexta (exceto feriados): 8h às 23h

Capitais e regiões metropolitanas



3003 6116

Demais regiões



0800 660 6116

SAC (reclamações, cancelamentos, dúvidas, informações e sugestões) – atendimento 24h



Pagar este documento até

20/06/2025

às 21:59:59 (Brasília)

Valor a recolher

4.297,10

CPF/CNPJ do Empregador
23.694.541

Nome/Razão Social do Empregador
GLOBAL CONSTRUCOES SERVICOS E MANUTENCOES LTDA

Núm. de Pág.
1

Identificador
0125061475871164-7

Tag
14/06/2025 17:02

Composição do Documento

Informações de recolhimentos do FGTS

Competência	Quantidade Trabalhadores	FGTS Mensal	FGTS Rescisório	Indenização Compensatória	Encargos FGTS	Total
05/2025	23	4.290,87	0,00	0,00	6,23	4.297,10
Total FGTS:		4.290,87	0,00	0,00	6,23	4.297,10

Informações de recolhimentos do Consignado

Não há informações de recolhimentos do Consignado

Total da Guia: **4.297,10**

Observações

Data de geração da Guia: 14/06/2025 às 17:02:24 - Página 1/1

O detalhamento da guia pode ser consultado através do endereço <https://fgtsdigital.sistema.gov.br>



PIX Copia e Cola:

00020101021226900014br.gov.bcb.pix256@pix-qrcode.caixa.gov.br/api/v2/cobv/d7af5a3087004fc0b9508ff8fe98253c5204000053039865802885923CAIXA ECONOMICA FEDERAL60098bras11e62070503***609CA10

Payload Location:

pix-qrcode.caixa.gov.br/api/v2/cobv/d7af5a3087004fc0b9508ff8fe98253c





16/06/2025 - 11:15
Pix em andamento



16/06/2025 - 11:15
Pix realizado

Beneficiário final

CAIXA ECONOMICA FEDERAL

Data e hora da transação

segunda-feira, 16 de junho de 2025 às 11:15



Banco: CAIXA ECONOMICA FEDERAL



Agência: *****7

Conta: *****5--5

CNPJ

00.360.305/0001-04

Chave

c75e4ec6-9881-4240-a2f3-3672b7fe56c1

Valor do documento

R\$ 4.297,10

ID da transação

E31872495202506161414Q3uEjFm2Bis

Código de Autenticação

01JXWHH3TVG7M085HPZ87K2KA1

Identificação no extrato

d14f8307b9194cc2977ec888077439d0

Conta de origem

GRUPO GLOBAL



Banco: 336 - BANCO C6 S.A.



Agência: *****1

Conta: *****0--9

Em caso de dúvidas ou se precisar de orientações, acesse o chat no app ou ligue para os telefones abaixo. Você deverá informar o ID da transação que aparece nesse comprovante.

Central de Relacionamento - segunda a sexta (exceto feriados): 8h às 23h

Capitais e regiões metropolitanas

 3003 6116

Demais regiões

 0800 660 6116

SAC (reclamações, cancelamentos, dúvidas, informações e sugestões) – atendimento 24h



Empresa: GLOBAL CONSTRUÇÕES SERVIÇOS E MANUTENÇÕES LTDA
 Estabelecimento: Matriz
 CNPJ/CEI: 23694541000162

Emissão: 30/05/2025 12:11
 Usuário: SETOR PESSOAL

maio/2025

Colaborador :	43	ANDRE DE SOUZA BISPO				Admissão:	19/08/2024	Matricula:	43
Cargo:	717020	AJUDANTE PRATICO				Situação:	Ativo		
CTPS:	3535419-0001\BA	Salário Base:	1.616,22	Tipo de Salário:	Mensalista				
Evento		Referência	Tipo	Provento		Desconto			
1	SALARIO BASE	220,00	hora(s)	1.616,22					
66	LIQUIDO DE ADIANTAMENTO QUINZENAL	100,00%				646,49 A			
108	INSS	7,59%				122,68 A			
187	VALE ALIMENTAÇÃO C/R VINCULADA AO PAT	5,00%				26,85 A			
446	TAXA ASSISTENCIAL	1,50%				24,24 A			
				1.616,22		820,26			
		Base INSS	Base FGTS	FGTS	Base IRRF	Líquido: 795,96			
Assinatura		1.616,22	1.616,22	129,30	0,00				

Colaborador :	26	ANTONIO ALVES DA SILVA				Admissão:	01/02/2024	Matricula:	26
Cargo:	717020	AJUDANTE PRATICO				Situação:	Ativo		
CTPS:	8801255-7568\BA	Salário Base:	1.616,22	Tipo de Salário:	Mensalista				
Evento		Referência	Tipo	Provento		Desconto			
1	SALARIO BASE	220,00	hora(s)	1.616,22					
66	LIQUIDO DE ADIANTAMENTO QUINZENAL	100,00%				646,49 A			
108	INSS	7,59%				122,68 A			
187	VALE ALIMENTAÇÃO C/R VINCULADA AO PAT	5,00%				26,85 A			
446	TAXA ASSISTENCIAL	1,50%				24,24 A			
				1.616,22		820,26			
		Base INSS	Base FGTS	FGTS	Base IRRF	Líquido: 795,96			
Assinatura		1.616,22	1.616,22	129,30	0,00				

Colaborador :	56	CLEBER FERREIRA MELO				Admissão:	24/03/2025	Matricula:	56
Cargo:	782510	MOTORISTA CARGA PESADA				Situação:	Ativo		
CTPS:	2977436-9572\BA	Salário Base:	2.775,79	Tipo de Salário:	Mensalista				
Evento		Referência	Tipo	Provento		Desconto			
1	SALARIO BASE	220,00	hora(s)	2.775,79					
66	LIQUIDO DE ADIANTAMENTO QUINZENAL	100,00%				1.110,32 A			
107	VALE TRANSPORTE	6,00%				166,55 A			
108	INSS	8,18%				227,05 A			
187	VALE ALIMENTAÇÃO C/R VINCULADA AO PAT	5,00%				21,66 A			
				2.775,79		1.525,58			
		Base INSS	Base FGTS	FGTS	Base IRRF	Líquido: 1.250,21			
Assinatura		2.775,79	2.775,79	222,06	0,00				

Colaborador :	62	FERNANDA LEO SANTOS DE CASTRO				Admissão:	19/05/2025	Matricula:	62
Cargo:	411005	ESTAGIARIO				Situação:	Ativo		
CTPS:	\	Salário Base:	800,00	Tipo de Salário:	Mensalista				
Evento		Referência	Tipo	Provento		Desconto			
454	BOLSA AUXÍLIO		R\$	800,00					
501	TRANSPORTE ESTAGIARIO		R\$	106,40					
511	ALIMENTAÇÃO ESTAGIÁRIO		R\$	285,00					
				1.191,40		0,00			
		Base INSS	Base FGTS	FGTS	Base IRRF	Líquido: 1.191,40			
Assinatura		0,00			0,00				



Empresa: GLOBAL CONSTRUÇÕES SERVIÇOS E MANUTENÇÕES LTDA
 Estabelecimento: Matriz
 CNPJ/CEI: 23694541000162

Emissão: 30/05/2025 12:11
 Usuário: SETOR PESSOAL

maio/2025

Colaborador :29	FRANCISCO ROGERIO NOGUEIRA DA SILVA				Admissão: 01/04/2024	Matricula: 29
Cargo: 716610	PINTOR				Situação: Ativo	
CTPS: 0860400-7431\PE	Salário Base: 2.455,70	Tipo de Salário: Mensalista				
Evento		Referência	Tipo	Provento	Desconto	
1	SALARIO BASE	220,00	hora(s)	2.455,70		A
66	LIQUIDO DE ADIANTAMENTO QUINZENAL	100,00%			982,28	A
108	INSS	8,07%			198,24	A
187	VALE ALIMENTAÇÃO C/R VINCULADA AO PAT	5,00%			26,85	A
446	TAXA ASSISTENCIAL	1,50%			36,84	A
				2.455,70	1.244,21	
		Base INSS	Base FGTS	FGTS	Base IRRF	Líquido: 1.211,49
Assinatura		2.455,70	2.455,70	196,46	0,00	

Colaborador :17	GERALDINO MARTINS DE ALMEIDA FILHO				Admissão: 25/11/2023	Matricula: 17
Cargo: 715210	PEDREIRO				Situação: Ativo	
CTPS: 9449642-0520\BA	Salário Base: 2.455,70	Tipo de Salário: Mensalista				
Evento		Referência	Tipo	Provento	Desconto	
1	SALARIO BASE	220,00	hora(s)	2.455,70		A
66	LIQUIDO DE ADIANTAMENTO QUINZENAL	100,00%			982,28	A
108	INSS	8,07%			198,24	A
187	VALE ALIMENTAÇÃO C/R VINCULADA AO PAT	5,00%			26,85	A
446	TAXA ASSISTENCIAL	1,50%			36,84	A
				2.455,70	1.244,21	
		Base INSS	Base FGTS	FGTS	Base IRRF	Líquido: 1.211,49
Assinatura		2.455,70	2.455,70	196,46	0,00	

Colaborador :18	GIVALDO DOS SANTOS REIS JUNIOR				Admissão: 25/11/2023	Matricula: 18
Cargo: 715210	PEDREIRO				Situação: Ativo	
CTPS: 25938000-002\BA	Salário Base: 2.455,70	Tipo de Salário: Mensalista				
Evento		Referência	Tipo	Provento	Desconto	
1	SALARIO BASE	220,00	hora(s)	2.455,70		A
66	LIQUIDO DE ADIANTAMENTO QUINZENAL	100,00%			982,28	A
108	INSS	8,07%			198,24	A
187	VALE ALIMENTAÇÃO C/R VINCULADA AO PAT	5,00%			26,85	A
446	TAXA ASSISTENCIAL	1,50%			36,84	A
				2.455,70	1.244,21	
		Base INSS	Base FGTS	FGTS	Base IRRF	Líquido: 1.211,49
Assinatura		2.455,70	2.455,70	196,46	0,00	

Colaborador :54	ICARO VASCONCELOS DE SOUZA				Admissão: 08/01/2025	Matricula: 54
Cargo: 411005	ESTAGIARIO				Situação: Ativo	
CTPS: -\	Salário Base: 1.000,00	Tipo de Salário: Mensalista				
Evento		Referência	Tipo	Provento	Desconto	
454	BOLSA AUXÍLIO	220,00	R\$	1.000,00		A
501	TRANSPORTE ESTAGIARIO		R\$	212,80		I
511	ALIMENTAÇÃO ESTAGIÁRIO		R\$	485,53		I
				1.698,33	0,00	
		Base INSS	Base FGTS	FGTS	Base IRRF	Líquido: 1.698,33
Assinatura		0,00			0,00	



Empresa: GLOBAL CONSTRUÇÕES SERVIÇOS E MANUTENÇÕES LTDA
 Estabelecimento: Matriz
 CNPJ/CEI: 23694541000162

Emissão: 30/05/2025 12:11
 Usuário: SETOR PESSOAL

maio/2025

Colaborador : 28	IVAN RODRIGO FERREIRA DE ALMEIDA				Admissão: 01/01/2024	Matricula: 28
Cargo: 141410	SOCIO DIRETOR				Situação: Ativo	
CTPS: -\	Salário Base: 5.000,00	Tipo de Salário: Mensalista				
Evento		Referência	Tipo	Provento	Desconto	
129	PROLABORE - SÓCIO		cota(s)	5.000,00		A
111	IRRF	22,50%			283,10	A
210	INSS AUTÔNOMO/SÓCIO	11,00%			550,00	A
				5.000,00	833,10	
		Base INSS	Base FGTS	FGTS	Base IRRF	Líquido: 4.166,90
Assinatura		5.000,00	0,00	0,00	4.260,41	

Colaborador : 25	JAILSON ALVES DOS SANTOS				Admissão: 01/02/2024	Matricula: 25
Cargo: 715210	PEDREIRO				Situação: Ativo	
CTPS: 1816004-0060\BA	Salário Base: 2.455,70	Tipo de Salário: Mensalista				
Evento		Referência	Tipo	Provento	Desconto	
1	SALARIO BASE	220,00	hora(s)	2.455,70		A
66	LIQUIDO DE ADIANTAMENTO QUINZENAL	100,00%			982,28	A
108	INSS	8,07%			198,24	A
187	VALE ALIMENTAÇÃO C/R VINCULADA AO PAT	5,00%			26,85	A
446	TAXA ASSISTENCIAL	1,50%			36,84	A
				2.455,70	1.244,21	
		Base INSS	Base FGTS	FGTS	Base IRRF	Líquido: 1.211,49
Assinatura		2.455,70	2.455,70	196,46	0,00	

Colaborador : 30	JOCELINO SANTANA DOS SANTOS				Admissão: 01/04/2024	Matricula: 30
Cargo: 716610	PINTOR				Situação: Ativo	
CTPS: 99625-00409\SP	Salário Base: 2.455,70	Tipo de Salário: Mensalista				
Evento		Referência	Tipo	Provento	Desconto	
1	SALARIO BASE	220,00	hora(s)	2.455,70		A
66	LIQUIDO DE ADIANTAMENTO QUINZENAL	100,00%			982,28	A
108	INSS	8,07%			198,24	A
187	VALE ALIMENTAÇÃO C/R VINCULADA AO PAT	5,00%			26,85	A
446	TAXA ASSISTENCIAL	1,50%			36,84	A
				2.455,70	1.244,21	
		Base INSS	Base FGTS	FGTS	Base IRRF	Líquido: 1.211,49
Assinatura		2.455,70	2.455,70	196,46	0,00	

Colaborador : 14	JOSE CLAUDIO MARQUES RIBEIRO				Admissão: 06/11/2023	Matricula: 14
Cargo: 782510	MOTORISTA DE CARRO LEVE				Situação: Ativo	
CTPS: 9303595-0001\BA	Salário Base: 2.019,01	Tipo de Salário: Mensalista				
Evento		Referência	Tipo	Provento	Desconto	
1	SALARIO BASE	220,00	hora(s)	2.019,01		A
66	LIQUIDO DE ADIANTAMENTO QUINZENAL	100,00%			807,60	A
108	INSS	7,87%			158,94	A
187	VALE ALIMENTAÇÃO C/R VINCULADA AO PAT	5,00%			21,66	A
				2.019,01	988,20	
		Base INSS	Base FGTS	FGTS	Base IRRF	Líquido: 1.030,81
Assinatura		2.019,01	2.019,01	161,52	0,00	



Empresa: GLOBAL CONSTRUÇÕES SERVIÇOS E MANUTENÇÕES LTDA
 Estabelecimento: Matriz
 CNPJ/CEI: 23694541000162

Emissão: 30/05/2025 12:11
 Usuário: SETOR PESSOAL

maio/2025

Colaborador :	63	KELVIN GOMES DE SOUZA	Admissão:	19/05/2025	Matricula:	63
Cargo:	411005	ESTAGIARIO	Situação:	Ativo		
CTPS:	-\	Salário Base:	800,00	Tipo de Salário:	Mensalista	
Evento		Referência	Tipo	Provento	Desconto	
454	BOLSA AUXÍLIO		R\$	800,00		I
501	TRANSPORTE ESTAGIARIO		R\$	106,40		I
511	ALIMENTAÇÃO ESTAGIÁRIO		R\$	285,00		I
				1.191,40	0,00	
		Base INSS	Base FGTS	FGTS	Base IRRF	Líquido: 1.191,40
Assinatura		0,00			0,00	

Colaborador :	61	LUCAS SOUZA SANTANA	Admissão:	02/05/2025	Matricula:	61
Cargo:	717020	AJUDANTE PRATICO	Situação:	Ativo		
CTPS:	8646923-4526\BA	Salário Base:	1.616,22	Tipo de Salário:	Mensalista	
Evento		Referência	Tipo	Provento	Desconto	
1	SALARIO BASE	213,00	hora(s)	1.564,79		A
112	SALARIO FAMILIA	1,00	cota(s)	65,00		A
66	LIQUIDO DE ADIANTAMENTO QUINZENAL	100,00%			625,64	A
108	INSS	7,54%			118,06	A
187	VALE ALIMENTAÇÃO C/R VINCULADA AO PAT	5,00%			26,85	A
446	TAXA ASSISTENCIAL	1,50%			23,46	A
				1.629,79	794,01	
		Base INSS	Base FGTS	FGTS	Base IRRF	Líquido: 835,78
Assinatura		1.564,79	1.564,79	125,18	0,00	

Colaborador :	52	MAICON QUEIROZ KONIG	Admissão:	15/11/2024	Matricula:	52
Cargo:	716610	PINTOR	Situação:	Ativo		
CTPS:	5412176-0050\BA	Salário Base:	2.455,70	Tipo de Salário:	Mensalista	
Evento		Referência	Tipo	Provento	Desconto	
1	SALARIO BASE	220,00	hora(s)	2.455,70		A
66	LIQUIDO DE ADIANTAMENTO QUINZENAL	100,00%			982,28	A
108	INSS	8,07%			198,24	A
187	VALE ALIMENTAÇÃO C/R VINCULADA AO PAT	5,00%			26,85	A
446	TAXA ASSISTENCIAL	1,50%			36,84	A
				2.455,70	1.244,21	
		Base INSS	Base FGTS	FGTS	Base IRRF	Líquido: 1.211,49
Assinatura		2.455,70	2.455,70	196,46	0,00	

Colaborador :	34	MARCELO BISPO DOS SANTOS	Admissão:	17/06/2024	Matricula:	34
Cargo:	717020	SERVENTE COMUM	Situação:	Ativo		
CTPS:	5339823-0001\BA	Salário Base:	1.548,98	Tipo de Salário:	Mensalista	
Evento		Referência	Tipo	Provento	Desconto	
1	SALARIO BASE	220,00	hora(s)	1.548,98		A
112	SALARIO FAMILIA	2,00	cota(s)	130,00		A
66	LIQUIDO DE ADIANTAMENTO QUINZENAL	100,00%			619,59	A
107	VALE TRANSPORTE	6,00%			92,94	A
108	INSS	7,53%			116,63	A
187	VALE ALIMENTAÇÃO C/R VINCULADA AO PAT	5,00%			26,85	A
446	TAXA ASSISTENCIAL	1,50%			23,23	A
				1.678,98	879,24	
		Base INSS	Base FGTS	FGTS	Base IRRF	Líquido: 799,74
Assinatura		1.548,98	1.548,98	123,92	0,00	



Empresa: GLOBAL CONSTRUÇÕES SERVIÇOS E MANUTENÇÕES LTDA
 Estabelecimento: Matriz
 CNPJ/CEI: 23694541000162

Emissão: 30/05/2025 12:11
 Usuário: SETOR PESSOAL

maio/2025

Colaborador :	31	MARCIO DOS SANTOS LISBOA			Admissão:	15/04/2024	Matricula:	31
Cargo:	414105	AUXILIAR DE ALMOXARIFADO			Situação:	Rescisão 02/05/2025		
CTPS:	9475557-4587\BA	Salário Base:	1.688,00	Tipo de Salário:	Mensalista			
Evento		Referência	Tipo	Provento		Desconto		
147	AVISO PREVIO INDENIZADO PELO EMPREGADOR	33,00	dias(s)	1.856,80				A
149	SALDO DE SALARIO	2,00	dias(s)	112,53				A
150	13º SALARIO RESCISAO	4,00	avo(s)	562,67				A
151	13º SALARIO REF. AVISO INDENIZADO	1,00	avo(s)	140,67				A
152	FERIAS PROPORCIONAIS	1,00	avo(s)	140,67				A
153	FERIAS VENCIDAS	1,00	und	1.688,00				A
158	1/3 FERIAS PROPORCIONAIS RESCISAO	3,00	avo(s)	93,78				A
220	1/3 FERIAS VENCIDAS RESCISAO	3,00	avo(s)	562,67				A
317	FERIAS PROPORCIONAIS INDENIZADA	1,00	avo(s)	140,67				A
67	DEVOLUCAO DE VALE TRANSPORTE		R\$			224,00		I
107	VALE TRANSPORTE	6,00	%			6,75		A
108	INSS	7,49	%			8,43		A
156	INSS 13º SALARIO	7,50	%			52,75		A
162	LIQUIDO DE RESCISAO		R\$			4.489,16		A
187	VALE ALIMENTAÇÃO C/R VINCULADA AO PAT	5,00	%			1,28		A
336	DEVOLUCAO DE VALE REFEIÇÃO		R\$			514,40		I
446	TAXA ASSISTENCIAL	1,50	%			1,69		A
				5.298,46		5.298,46		
				Base INSS	Base FGTS	FGTS	Base IRRF	Líquido:
Assinatura				815,87	675,20	54,02	0,00	0,00

Colaborador :	51	MARCOS GUILHERME COELHO SANTOS			Admissão:	15/11/2024	Matricula:	51
Cargo:	992205	ENCARREGADO GERAL			Situação:	Ativo		
CTPS:	7795745-0040\BA	Salário Base:	3.779,04	Tipo de Salário:	Mensalista			
Evento		Referência	Tipo	Provento		Desconto		
1	SALARIO BASE	220,00	hora(s)	3.779,04				A
66	LIQUIDO DE ADIANTAMENTO QUINZENAL	100,00	%			1.511,62		A
108	INSS	9,18	%			346,88		A
111	IRRF	15,00	%			81,62		A
187	VALE ALIMENTAÇÃO C/R VINCULADA AO PAT	5,00	%			26,85		A
446	TAXA ASSISTENCIAL	1,50	%			56,69		A
				3.779,04		2.023,66		
				Base INSS	Base FGTS	FGTS	Base IRRF	Líquido:
Assinatura				3.779,04	3.779,04	302,32	3.171,84	1.755,38

Colaborador :	60	OSEIAS DOS SANTOS REIS SANTANA			Admissão:	02/05/2025	Matricula:	60
Cargo:	715210	PEDREIRO			Situação:	Ativo		
CTPS:	8252943-0030\BA	Salário Base:	2.455,70	Tipo de Salário:	Mensalista			
Evento		Referência	Tipo	Provento		Desconto		
1	SALARIO BASE	213,00	hora(s)	2.377,56				A
66	LIQUIDO DE ADIANTAMENTO QUINZENAL	100,00	%			950,59		A
108	INSS	8,04	%			191,21		A
187	VALE ALIMENTAÇÃO C/R VINCULADA AO PAT	5,00	%			26,85		A
446	TAXA ASSISTENCIAL	1,50	%			35,65		A
				2.377,56		1.204,30		
				Base INSS	Base FGTS	FGTS	Base IRRF	Líquido:
Assinatura				2.377,56	2.377,56	190,20	0,00	1.173,26



Empresa: GLOBAL CONSTRUÇÕES SERVIÇOS E MANUTENÇÕES LTDA
 Estabelecimento: Matriz
 CNPJ/CEI: 23694541000162

Emissão: 30/05/2025 12:11
 Usuário: SETOR PESSOAL

maio/2025

Colaborador:	22	OSVALDO BORGES TELES FILHO				Admissão:	01/02/2024	Matricula:	22
Cargo:	992205	ENCARREGADO GERAL				Situação:	Ativo		
CTPS:	4940749-0030\BA	Salário Base:	3.779,04	Tipo de Salário:	Mensalista				
Evento		Referência	Tipo	Provento		Desconto			
1	SALARIO BASE	220,00	hora(s)	3.779,04					
66	LIQUIDO DE ADIANTAMENTO QUINZENAL	100,00%				1.511,62 A			
108	INSS	9,18%				346,88 A			
111	IRRF	15,00%				81,62 A			
187	VALE ALIMENTAÇÃO C/R VINCULADA AO PAT	5,00%				26,85 A			
446	TAXA ASSISTENCIAL	1,50%				56,69 A			
				3.779,04		2.023,66			
		Base INSS	Base FGTS	FGTS	Base IRRF	Líquido: 1.755,38			
Assinatura		3.779,04	3.779,04	302,32	3.171,84				

Colaborador:	15	OZIAS COSTA DE JESUS				Admissão:	25/11/2023	Matricula:	15
Cargo:	717020	SERVENTE COMUM				Situação:	Ativo		
CTPS:	2793497-0050\BA	Salário Base:	1.548,98	Tipo de Salário:	Mensalista				
Evento		Referência	Tipo	Provento		Desconto			
1	SALARIO BASE	220,00	hora(s)	1.548,98					
66	LIQUIDO DE ADIANTAMENTO QUINZENAL	100,00%				619,59 A			
108	INSS	7,53%				116,63 A			
187	VALE ALIMENTAÇÃO C/R VINCULADA AO PAT	5,00%				26,85 A			
446	TAXA ASSISTENCIAL	1,50%				23,23 A			
				1.548,98		786,30			
		Base INSS	Base FGTS	FGTS	Base IRRF	Líquido: 762,68			
Assinatura		1.548,98	1.548,98	123,92	0,00				

Colaborador:	27	REGINALDO CONCEIÇÃO SANTOS				Admissão:	01/02/2024	Matricula:	27
Cargo:	715210	PEDREIRO				Situação:	Ativo		
CTPS:	0214822-2570\BA	Salário Base:	2.455,70	Tipo de Salário:	Mensalista				
Evento		Referência	Tipo	Provento		Desconto			
136	FERIAS	6,00	dias(s)	491,14					
137	1/3 FERIAS	6,00	dias(s)	163,71					
140	DIAS TRABALHADOS	24,00	dias(s)	1.964,56					
66	LIQUIDO DE ADIANTAMENTO QUINZENAL	100,00%				785,82 A			
108	INSS	8,13%				212,97 A			
143	ADIANTAMENTO DE FERIAS -ESOCIAL		R\$			597,59 A			
187	VALE ALIMENTAÇÃO C/R VINCULADA AO PAT	5,00%				18,41 A			
446	TAXA ASSISTENCIAL	1,50%				29,47 A			
				2.619,41		1.644,26			
		Base INSS	Base FGTS	FGTS	Base IRRF	Líquido: 975,15			
Assinatura		2.619,41	2.619,41	209,55	0,00				



Empresa: GLOBAL CONSTRUÇÕES SERVIÇOS E MANUTENÇÕES LTDA
 Estabelecimento: Matriz
 CNPJ/CEI: 23694541000162

Emissão: 30/05/2025 12:11
 Usuário: SETOR PESSOAL

maio/2025

Colaborador : 24	ROBERT OLVEIRA CARMO				Admissão: 01/02/2024	Matricula: 24
Cargo: 717020	SERVENTE COMUM				Situação: Férias 12/05/2025 até 10/06/2025	
CTPS: 5942366-0040\BA	Salário Base: 1.548,98	Tipo de Salário: Mensalista				
Evento	Referência	Tipo	Provento	Desconto		
136 FERIAS	20,00 dias(s)		1.032,65			A
137 1/3 FERIAS	20,00 dias(s)		344,22			A
140 DIAS TRABALHADOS	10,00 dias(s)		516,33			A
66 LIQUIDO DE ADIANTAMENTO QUINZENAL	100,00%			206,53		A
108 INSS	7,80%			147,61		A
143 ADIANTAMENTO DE FERIAS -ESOCIAL	R\$			1.268,14		A
187 VALE ALIMENTAÇÃO C/R VINCULADA AO PAT	5,00%			2,56		A
446 TAXA ASSISTENCIAL	1,50%			7,74		A
			1.893,20	1.632,58		
			Base INSS	Base FGTS	FGTS	Base IRRF
Assinatura			1.893,20	1.893,20	151,46	0,00
			Líquido:			260,62

Colaborador : 53	ROSANGELA SODRE BACELAR				Admissão: 06/01/2025	Matricula: 53
Cargo: 514320	AUXILIAR DE SERVIÇOS GERAIS				Situação: Ativo	
CTPS: 9266561-001\BA	Salário Base: 1.601,49	Tipo de Salário: Mensalista				
Evento	Referência	Tipo	Provento	Desconto		
1 SALARIO BASE	220,00 hora(s)		1.601,49			A
66 LIQUIDO DE ADIANTAMENTO QUINZENAL	100,00%			640,60		A
107 VALE TRANSPORTE	6,00%			96,09		A
108 INSS	7,58%			121,36		A
187 VALE ALIMENTAÇÃO C/R VINCULADA AO PAT	5,00%			26,85		A
446 TAXA ASSISTENCIAL	1,50%			24,02		A
			1.601,49	908,92		
			Base INSS	Base FGTS	FGTS	Base IRRF
Assinatura			1.601,49	1.601,49	128,12	0,00
			Líquido:			692,57

Colaborador : 58	TAIARA SOARES DE CASTRO				Admissão: 26/03/2025	Matricula: 58
Cargo: 252105	ANALISTA ADMINISTRATIVO				Situação: Ativo	
CTPS: 1275740-0030\BA	Salário Base: 2.500,00	Tipo de Salário: Mensalista				
Evento	Referência	Tipo	Provento	Desconto		
1 SALARIO BASE	220,00 hora(s)		2.500,00			A
66 LIQUIDO DE ADIANTAMENTO QUINZENAL	100,00%			1.000,00		A
107 VALE TRANSPORTE	6,00%			150,00		A
108 INSS	8,09%			202,23		A
187 VALE ALIMENTAÇÃO C/R VINCULADA AO PAT	5,00%			26,85		A
446 TAXA ASSISTENCIAL	1,50%			37,50		A
			2.500,00	1.416,58		
			Base INSS	Base FGTS	FGTS	Base IRRF
Assinatura			2.500,00	2.500,00	200,00	0,00
			Líquido:			1.083,42



Empresa: GLOBAL CONSTRUÇÕES SERVIÇOS E MANUTENÇÕES LTDA
 Estabelecimento: Matriz
 CNPJ/CEI: 23694541000162

Emissão: 30/05/2025 12:11
 Usuário: SETOR PESSOAL

maio/2025

Colaborador :59	UBIRATAN DE JESUS SANTOS				Admissão:	02/05/2025	Matricula:	59
Cargo:	992205	ENCARREGADO GERAL			Situação:	Ativo		
CTPS:	0226855-0050\BA	Salário Base:	3.779,04	Tipo de Salário:	Mensalista			
Evento		Referência	Tipo	Provento		Desconto		
1	SALARIO BASE	213,00	hora(s)	3.658,80				A
66	LIQUIDO DE ADIANTAMENTO QUINZENAL	100,00%				1.462,86		A
108	INSS	9,09%				332,46		A
111	IRRF	15,00%				63,58		A
187	VALE ALIMENTAÇÃO C/R VINCULADA AO PAT	5,00%				26,85		A
446	TAXA ASSISTENCIAL	1,50%				54,86		A
				3.658,80		1.940,61		
		Base INSS	Base FGTS	FGTS	Base IRRF	Líquido:		1.718,19
Assinatura		3.658,80	3.658,80	292,70	3.051,60			

Colaborador :36	VIDAL MENDES DA SILVA				Admissão:	17/06/2024	Matricula:	36
Cargo:	715210	PEDREIRO			Situação:	Ativo		
CTPS:	9317218-001\BA	Salário Base:	2.455,70	Tipo de Salário:	Mensalista			
Evento		Referência	Tipo	Provento		Desconto		
1	SALARIO BASE	220,00	hora(s)	2.455,70				A
66	LIQUIDO DE ADIANTAMENTO QUINZENAL	100,00%				982,28		A
107	VALE TRANSPORTE	6,00%				147,34		A
108	INSS	8,07%				198,24		A
187	VALE ALIMENTAÇÃO C/R VINCULADA AO PAT	5,00%				26,85		A
446	TAXA ASSISTENCIAL	1,50%				36,84		A
				2.455,70		1.391,55		
		Base INSS	Base FGTS	FGTS	Base IRRF	Líquido:		1.064,15
Assinatura		2.455,70	2.455,70	196,46	0,00			

Colaborador :46	WALES COSTA CRUZ				Admissão:	19/08/2024	Matricula:	46
Cargo:	717020	SERVENTE COMUM			Situação:	Ativo		
CTPS:	6963995-0030\SE	Salário Base:	1.548,98	Tipo de Salário:	Mensalista			
Evento		Referência	Tipo	Provento		Desconto		
1	SALARIO BASE	220,00	hora(s)	1.548,98				A
66	LIQUIDO DE ADIANTAMENTO QUINZENAL	100,00%				619,59		A
108	INSS	7,53%				116,63		A
187	VALE ALIMENTAÇÃO C/R VINCULADA AO PAT	5,00%				26,85		A
446	TAXA ASSISTENCIAL	1,50%				23,23		A
				1.548,98		786,30		
		Base INSS	Base FGTS	FGTS	Base IRRF	Líquido:		762,68
Assinatura		1.548,98	1.548,98	123,92	0,00			



Empresa: GLOBAL CONSTRUÇÕES SERVIÇOS E MANUTENÇÕES LTDA
 Estabelecimento: Matriz
 CNPJ/CEI: 23694541000162

Emissão: 30/05/2025 12:11
 Usuário: SETOR PESSOAL

maio/2025

Resumo agrupado dos eventos

Evento						Provento	Desconto
1	SALARIO BASE					49.124,80	
454	BOLSA AUXÍLIO					2.600,00	
501	TRANSPORTE ESTAGIARIO					425,60	
511	ALIMENTAÇÃO ESTAGIÁRIO					1.055,53	
129	PROLABORE - SÓCIO					5.000,00	
112	SALARIO FAMILIA					195,00	
147	AVISO PREVIO INDENIZADO PELO EMPREGADOR					1.856,80	
149	SALDO DE SALARIO					112,53	
150	13º SALARIO RESCISAO					562,67	
151	13º SALARIO REF. AVISO INDENIZADO					140,67	
152	FERIAS PROPORCIONAIS					140,67	
153	FERIAS VENCIDAS					1.688,00	
158	1/3 FERIAS PROPORCIONAIS RESCISAO					93,78	
220	1/3 FERIAS VENCIDAS RESCISAO					562,67	
317	FERIAS PROPORCIONAIS INDENIZADA					140,67	
136	FERIAS					1.523,79	
137	1/3 FERIAS					507,93	
140	DIAS TRABALHADOS					2.480,89	
66	LIQUIDO DE ADIANTAMENTO QUINZENAL						20.640,91
108	INSS						4.397,01
187	VALE ALIMENTAÇÃO C/R VINCULADA AO PAT						575,72
446	TAXA ASSISTENCIAL						703,82
107	VALE TRANSPORTE						659,67
111	IRRF						509,92
210	INSS AUTÔNOMO/SÓCIO						550,00
67	DEVOLUCAO DE VALE TRANSPORTE						224,00
156	INSS 13º SALARIO						52,75
162	LIQUIDO DE RESCISAO						4.489,16
336	DEVOLUCAO DE VALE REFEIÇÃO						514,40
143	ADIANTAMENTO DE FERIAS -ESOCIAL						1.865,73
Ocorrências no Mês						68.212,00	35.183,09
Ativos	Férias	Rescisões	Doentes	Lactantes	Outros	Líquido:	33.028,91
28	2	1	0	0	0		

Informações complementares do resumo

FGTS Mensal	4.291,01	Valor total base de INSS	59.453,28
FGTS de Rescisão	213,82	DARF - Segurados	4.999,76
Base do FGTS 2%	0,00	Valor Base do INSS Patronal	54.453,28
Total base FGTS 2% na rescisão	0,00	DARF (Empresa) 20,000%	10.890,66
Base do FGTS 8%	53.637,41	DARF (R.A.T. = 3,000%) e (F.A.P. = 1,8543%)	3.029,18
Base FGTS 8% na Rescisão	2.672,67	DARF - Terceiros Autônomos FPAS 620 2.5% fixo)	0,00
Valor total de sócios	5.000,00	DARF (TERCEIROS) 5,800%	3.158,29
Valor total de autônomos	0,00	DARF (AUTONOMO) 20,000%	0,00
Valor total do INSS recolhido	4.999,76	DARF (SÓCIO) 20,000%	1.000,00
Total salário maternidade(inss)	0,00	DARF - Salário Família	195,00
Total salário maternidade(empregador)	0,00	DARF - Retenção do Tomador	0,00
Base de IRRF	62.053,28	Compensação	0,00
Rat Agente Nocivo 12% - Ocorrência 02	0,00	DARF - Valor a pagar	22.882,89
Rat Agente Nocivo 09% - Ocorrência 03	0,00		
Rat Agente Nocivo 06% - Ocorrência 04	0,00		
Rat Agente Nocivo 12% - Ocorrência 06	0,00		
Rat Agente Nocivo 09% -Ocorrência 07	0,00		
Rat Agente Nocivo 06% - Ocorrência 08	0,00		



**MINISTÉRIO DA FAZENDA
SECRETARIA ESPECIAL DA RECEITA FEDERAL DO BRASIL
RELATÓRIO DA DECLARAÇÃO COMPLETA - DCTFWeb**

Nome do Contribuinte	GLOBAL CONSTRUCOES SERVICOS E MANUTENCOES LTDA	CNPJ	23.694.541/0001-62
Período apuração	05/2025	Número do Recibo	50000353925582
Data/Hora da Transmissão	14/06/2025 16:56:50	Identificação da Apuração de Débitos	32691037858 / eSocial 114235193 / Reinf CP

Dados Iniciais

Classificação Tributária	99-Pessoas Jurídicas em Geral
Número do Recibo da Declaração Retificada	50000348744530
Missão Diplomática ou Repartição Consular	0 - Sem acordo
Ausência de Fatos Geradores	Não

Endereço

Logradouro	SANTOS DUMONT	Número	1883
Complemento	ANDAR 3 SALA 305	Bairro/Distrito	CENTRO
Município	LAURO DE FREITAS	UF	BA
CEP	42702400	Telefone	7197002129
Correio Eletrônico	RODRIGO_DDD91@HOTMAIL.COM		

Dados do Representante do Contribuinte e do Responsável pelo Preenchimento

Representante	IVAN RODRIGO FERREIRA DE ALMEIDA	CPF	03920017560
Telefone	00000000		
Correio Eletrônico	-		
Responsável pelo Preenchimento	-		
CPF	-	CRC	-
UF	-	Telefone	-
Correio Eletrônico	-		

Débito Apurado e Crédito Vinculado

Código da Receita	1082-01	Descrição	CP SEGURADOS - EMPREGADOS/AVULSO
Período Apuração Débito	05/2025		
Débito Apurado	4.449,76		
Deduções	Salário Família: 195,00 Retenção Lei 9711/98: 4.254,76		
Saldo a Pagar	0,00		

Débito Apurado e Crédito Vinculado

Código da Receita	1099-01	Descrição	CP SEGURADOS - CONTRIBUINTES INDIVIDUAIS - 11%
Período Apuração Débito	05/2025		
Débito Apurado	550,00		
Deduções	Retenção Lei 9711/98: 550,00		
Saldo a Pagar	0,00		

Débito Apurado e Crédito Vinculado

Código da Receita	1138-01	Descrição	CP PATRONAL - EMPREGADOS/AVULSOS
Período Apuração Débito	05/2025		
Débito Apurado	9.598,58		
Deduções	Retenção Lei 9711/98: 9.598,58		
Saldo a Pagar	0,00		



Débito Apurado e Crédito Vinculado

Código da Receita	1138-01	Descrição	CP PATRONAL - EMPREGADOS/AVULSOS
CNO	90.017.87716/72	CNPJ Prest/Incorp /SCP	-
Período Apuração Débito	05/2025		
Débito Apurado	1.292,07		
Deduções	Retenção Lei 9711/98: 1.292,07		
Saldo a Pagar	0,00		

Débito Apurado e Crédito Vinculado

Código da Receita	1138-04	Descrição	CP PATRONAL - CONTRIBUINTES INDIVIDUAIS
Período Apuração Débito	05/2025		
Débito Apurado	1.000,00		
Deduções	Retenção Lei 9711/98: 1.000,00		
Saldo a Pagar	0,00		

Débito Apurado e Crédito Vinculado

Código da Receita	1646-01	Descrição	CP PATRONAL - GILRAT AJUSTADO
Período Apuração Débito	05/2025		
Débito Apurado	2.669,79		
Deduções	Retenção Lei 9711/98: 2.669,79		
Saldo a Pagar	0,00		

Débito Apurado e Crédito Vinculado

Código da Receita	1646-01	Descrição	CP PATRONAL - GILRAT AJUSTADO
CNO	90.017.87716/72	CNPJ Prest/Incorp /SCP	-
Período Apuração Débito	05/2025		
Débito Apurado	359,38		
Deduções	Retenção Lei 9711/98: 359,38		
Saldo a Pagar	0,00		

Débito Apurado e Crédito Vinculado

Código da Receita	1170-01	Descrição	CP TERCEIROS - SALÁRIO EDUCAÇÃO
Período Apuração Débito	05/2025		
Débito Apurado	1.199,82		
Deduções	Retenção Lei 9711/98: 1.199,82		
Saldo a Pagar	0,00		

Débito Apurado e Crédito Vinculado

Código da Receita	1170-01	Descrição	CP TERCEIROS - SALÁRIO EDUCAÇÃO
CNO	90.017.87716/72	CNPJ Prest/Incorp /SCP	-
Período Apuração Débito	05/2025		
Débito Apurado	161,50		
Deduções	Retenção Lei 9711/98: 161,50		
Saldo a Pagar	0,00		

Débito Apurado e Crédito Vinculado

Código da Receita	1176-01	Descrição	CP TERCEIROS - INCRA
Período Apuração Débito	05/2025		
Débito Apurado	95,98		
Deduções	Retenção Lei 9711/98: 95,98		
Saldo a Pagar	0,00		



Débito Apurado e Crédito Vinculado

Código da Receita	1176-01	Descrição	CP TERCEIROS - INCRA
CNO	90.017.87716/72	CNPJ Prest/Incorp /SCP	-
Período Apuração Débito	05/2025		
Débito Apurado	12,92		
Deduções	Retenção Lei 9711/98: 12,92		
Saldo a Pagar	0,00		

Débito Apurado e Crédito Vinculado

Código da Receita	1181-01	Descrição	CP TERCEIROS - SENAI
Período Apuração Débito	05/2025		
Débito Apurado	479,92		
Deduções	Retenção Lei 9711/98: 479,92		
Saldo a Pagar	0,00		

Débito Apurado e Crédito Vinculado

Código da Receita	1181-01	Descrição	CP TERCEIROS - SENAI
CNO	90.017.87716/72	CNPJ Prest/Incorp /SCP	-
Período Apuração Débito	05/2025		
Débito Apurado	64,60		
Deduções	Retenção Lei 9711/98: 64,60		
Saldo a Pagar	0,00		

Débito Apurado e Crédito Vinculado

Código da Receita	1184-01	Descrição	CP TERCEIROS - SESI
Período Apuração Débito	05/2025		
Débito Apurado	719,89		
Deduções	Retenção Lei 9711/98: 719,89		
Saldo a Pagar	0,00		

Débito Apurado e Crédito Vinculado

Código da Receita	1184-01	Descrição	CP TERCEIROS - SESI
CNO	90.017.87716/72	CNPJ Prest/Incorp /SCP	-
Período Apuração Débito	05/2025		
Débito Apurado	96,90		
Deduções	Retenção Lei 9711/98: 96,90		
Saldo a Pagar	0,00		

Débito Apurado e Crédito Vinculado

Código da Receita	1200-01	Descrição	CP TERCEIROS - SEBRAE
Período Apuração Débito	05/2025		
Débito Apurado	287,95		
Deduções	Retenção Lei 9711/98: 287,95		
Saldo a Pagar	0,00		



Débito Apurado e Crédito Vinculado

Código da Receita	1200-01	Descrição	CP TERCEIROS - SEBRAE
CNO	90.017.87716/72	CNPJ Prest/Incorp /SCP	-
Período Apuração Débito	05/2025		
Débito Apurado	38,76		
Deduções	Retenção Lei 9711/98: 38,76		
Saldo a Pagar	0,00		

Débito Apurado e Crédito Vinculado

Código da Receita	0561-07	Descrição	IRRF - RD TRB ASSAL PAÍS/AUS NO EXT A SERV PAÍS
Período Apuração Débito	05/2025		
Débito Apurado	509,92		
Saldo a Pagar	509,92		



Detalhe da Guia Emitida

Empregador: 23.694.541 **Nome Empregador:** GLOBAL CONSTRUCOES SERVICOS E MANUTENCOES LTDA **Qtd. Trabalhadores FGTS:** 23 **Origem:** Gestão de Guias
Vencimento da Guia: 20/06/2025 **Total Parcelado:** 0,00 **Total da Guia (FGTS):** 4.297,10
Número da Guia: 0125061475871164-7 **Data Emissão:** 14/06/2025 17:02:24 (Brasília) **Emitida por:** 23.694.541/0001-62 - GLOBAL CONSTRUCOES

Relação de Trabalhadores

Estabelecimento:		Tomador:											
23.694.541/0001-62		Sem Tomador											
Comp. Apuração	Comp. Referência	Nome Trabalhador	Matrícula	CPF	Categoria	Vencimento	Tipo Depósito	Base Remuneração Total	Valor FGTS na Guia	Juros	Atualiz. Monetária	Multa	Total
05/2025		ANDRE DE SOUZA BISPO	43	788.635.035-91	101	20/06/2025	Mensal	1.616,22	129,29	0,00	0,00	0,00	129,29
05/2025		ANTONIO ALVES DA SILVA	26	880.125.575-68	101	20/06/2025	Mensal	1.616,22	129,29	0,00	0,00	0,00	129,29
05/2025		CLEBER FERREIRA MELO	56	797.743.695-72	101	20/06/2025	Mensal	2.775,79	222,06	0,00	0,00	0,00	222,06
05/2025		FRANCISCO ROGERIO NOGUEIRA DA SILVA	29	086.040.074-31	101	20/06/2025	Mensal	2.455,70	196,45	0,00	0,00	0,00	196,45
05/2025		JAILSON ALVES DOS SANTOS	25	006.662.855-51	101	20/06/2025	Mensal	2.455,70	196,45	0,00	0,00	0,00	196,45
05/2025		JOCELINO SANTANA DOS SANTOS	30	358.563.228-94	101	20/06/2025	Mensal	2.455,70	196,45	0,00	0,00	0,00	196,45
05/2025		JOSE CLAUDIO MARQUES RIBEIRO	14	637.012.785-04	101	20/06/2025	Mensal	2.019,01	161,52	0,00	0,00	0,00	161,52
05/2025		LUCAS SOUZA SANTANA	61	864.692.345-26	101	20/06/2025	Mensal	1.564,79	125,18	0,00	0,00	0,00	125,18
05/2025		MAICON QUEIROZ KONIG	52	054.385.415-90	101	20/06/2025	Mensal	2.455,70	196,45	0,00	0,00	0,00	196,45
05/2025		MARCELO BISPO DOS SANTOS	34	024.081.435-51	101	20/06/2025	Mensal	1.548,98	123,91	0,00	0,00	0,00	123,91
05/2025		MARCOS GUILHERME COELHO SANTOS	51	859.291.315-20	101	20/06/2025	Mensal	3.779,04	302,32	0,00	0,00	0,00	302,32
05/2025		OSEIAS DOS REIS SANTANA	60	489.745.365-87	101	20/06/2025	Mensal	2.377,56	190,20	0,00	0,00	0,00	190,20
05/2025		OSVALDO BORGES TELES FILHO	22	356.453.185-87	101	20/06/2025	Mensal	3.779,04	302,32	0,00	0,00	0,00	302,32
05/2025		REGINALDO CONCEIÇÃO SANTOS	27	021.482.225-70	101	20/06/2025	Mensal	2.619,41	209,55	0,00	0,00	0,00	209,55
05/2025		ROBERT OLIVEIRA CARMO	24	075.203.675-09	101	20/06/2025	Mensal	1.893,20	151,45	0,00	0,00	0,00	151,45
05/2025		ROSANGELA SODRE BACELAR	53	776.394.995-34	101	20/06/2025	Mensal	1.601,49	128,11	0,00	0,00	0,00	128,11
05/2025		TAIARA SOARES DE CASTRO	58	984.807.155-53	101	20/06/2025	Mensal	2.500,00	200,00	0,00	0,00	0,00	200,00
05/2025		UBIRATAN DE JESUS SANTOS	59	839.363.275-72	101	20/06/2025	Mensal	3.658,80	292,70	0,00	0,00	0,00	292,70
05/2025		VIDAL MENDES DA SILVA	36	419.317.425-53	101	20/06/2025	Mensal	2.455,70	196,45	0,00	0,00	0,00	196,45
05/2025		WALES COSTA CRUZ	46	059.147.905-22	101	20/06/2025	Mensal	1.548,98	123,91	0,00	0,00	0,00	123,91
Total do Tomador							Sem Tomador	47.177,03	3.774,06	0,00	0,00	0,00	3.774,06
Total do Estabelecimento							23.694.541/0001-62	47.177,03	3.774,06	0,00	0,00	0,00	3.774,06
Total FGTS								53.637,41	4.290,87	0,00	0,04	6,19	4.297,10



Detalhe da Guia Emitida

Empregador: 23.694.541 **Nome Empregador:** GLOBAL CONSTRUCOES SERVICOS E MANUTENCOES LTDA **Qtd. Trabalhadores FGTS:** 23 **Origem:** Gestão de Guias
Vencimento da Guia: 20/06/2025 **Total Parcelado:** 0,00 **Total da Guia (FGTS):** 4.297,10
Número da Guia: 0125061475871164-7 **Data Emissão:** 14/06/2025 17:02:24 (Brasília) **Emitida por:** 23.694.541/0001-62 - GLOBAL CONSTRUCOES

Relação de Trabalhadores

Estabelecimento:		Tomador:											
90.017.87716/72		Sem Tomador											
Comp. Apuração	Comp. Referência	Nome Trabalhador	Matrícula	CPF	Categoria	Vencimento	Tipo Depósito	Base Remuneração Total	Valor FGTS na Guia	Juros	Atualiz. Monetária	Multa	Total
05/2025		GERALDINO MARTINS DE ALMEIDA FILHO	17	944.964.205-20	101	20/06/2025	Mensal	2.455,70	196,45	0,00	0,00	0,00	196,45
05/2025		GIVALDO DOS SANTOS REIS JUNIOR	18	031.681.375-37	101	20/06/2025	Mensal	2.455,70	196,45	0,00	0,00	0,00	196,45
05/2025		OZIAS COSTA DE JESUS	15	007.206.525-70	101	13/06/2025	Mensal	1.548,98	123,91	0,00	0,04	6,19	130,14
Total do Tomador							Sem Tomador	6.460,38	516,81	0,00	0,04	6,19	523,04
Total do Estabelecimento							90.017.87716/72	6.460,38	516,81	0,00	0,04	6,19	523,04
							Total FGTS	53.637,41	4.290,87	0,00	0,04	6,19	4.297,10





Detalhe da Guia Emitida

Empregador: 23.694.541 **Nome Empregador:** GLOBAL CONSTRUCOES SERVICOS E MANUTENCOES LTDA **Qtd. Trabalhadores FGTS:** 23 **Origem:** Gestão de Guias
Vencimento da Guia: 20/06/2025 **Total Parcelado:** 0,00 **Total da Guia (FGTS):** 4.297,10
Número da Guia: 0125061475871164-7 **Data Emissão:** 14/06/2025 17:02:24 (Brasília) **Emitida por:** 23.694.541/0001-62 - GLOBAL CONSTRUCOES

Relação de Categorias

Comp. Apuração	Categoria	Qtd. Trabalhadores	Base Remuneração Total	FGTS Mensal na Guia	FGTS Rescisório na Guia	Ind. Compensatória na Guia	Juros	Atualiz. Monetária	Multa	Total
05/2025	101	20	47.177,03	3.774,06	0,00	0,00	0,00	0,00	0,00	3.774,06
Total do Estabelecimento		23.694.541/0001-62	47.177,03	3.774,06	0,00	0,00	0,00	0,00	0,00	3.774,06

Comp. Apuração	Categoria	Qtd. Trabalhadores	Base Remuneração Total	FGTS Mensal na Guia	FGTS Rescisório na Guia	Ind. Compensatória na Guia	Juros	Atualiz. Monetária	Multa	Total
05/2025	101	3	6.460,38	516,81	0,00	0,00	0,00	0,04	6,19	523,04
Total do Estabelecimento		90.017.87716/72	6.460,38	516,81	0,00	0,00	0,00	0,04	6,19	523,04

Total FGTS **53.637,41** **4.290,87** **0,00** **0,00** **0,00** **0,04** **6,19** **4.297,10**

Descrição das categorias:

- 101 - Empregado - Geral, inclusive o empregado público da administração direta ou indireta contratado pela CLT
- 102 - Empregado - Trabalhador rural por pequeno prazo da Lei 11.718/2008
- 103 - Empregado - Aprendiz
- 104 - Empregado - Doméstico
- 106 - Empregado - Contrato a termo firmado nos termos da Lei 9.601/1998
- 106 - Trabalhador temporário - Contrato nos termos da Lei 6.019/1974
- 107 - Empregado - Contrato de trabalho Verde e Amarelo - sem acordo para antecipação mensal da multa rescisória do FGTS
- 109 - Empregado - Contrato de trabalho Verde e Amarelo - com acordo para antecipação mensal da multa rescisória do FGTS
- 111 - Empregado - Contrato de trabalho intermitente
- 201 - Trabalhador avulso portuário
- 202 - Trabalhador avulso não portuário
- 301 - Servidor público titular de cargo efetivo, magistrado, ministro de Tribunal de Contas, conselheiro de Tribunal de Contas e membro do Ministério Público
- 302 - Servidor público ocupante de cargo exclusivo em comissão
- 303 - Exercente de mandato eletivo
- 304 - Servidor público exercente de mandato eletivo, inclusive com exercício de cargo em comissão
- 306 - Servidor público indicado para conselho ou órgão deliberativo, na condição de representante do governo, órgão ou entidade da administração pública
- 308 - Servidor público contratado por tempo determinado, sujeito a regime administrativo especial definido em lei própria
- 307 - Militar
- 308 - Conscrito
- 309 - Agente público - Outros
- 310 - Servidor público eventual
- 311 - Ministros, juizes, procuradores, promotores ou oficiais de justiça à disposição da Justiça Eleitoral
- 312 - Auxiliar local
- 401 - Dirigente Sindical - informação prestada pelo sindicato
- 410 - Trabalhador cadid/exercício em outro órgão/juiz auxiliar - Informação prestada pelo cesionário/destino
- 701 - Contribuinte individual - Adquirente em geral, exceto as enquadrado em uma das demais categorias de contribuinte individual
- 711 - Contribuinte individual - Transportador autônomo de passageiros
- 712 - Contribuinte individual - Transportador autônomo de carga
- 721 - Contribuinte individual - Diretor não empregado, com FGTS
- 722 - Contribuinte individual - Diretor não empregado, sem FGTS
- 723 - Contribuinte individual - Empresário, sócio e membro de conselho de administração ou fiscal
- 731 - Contribuinte individual - Cooperado que presta serviços por intermédio de cooperativa de trabalho
- 734 - Contribuinte individual - Transportador cooperado que presta serviços por intermédio de cooperativa de trabalho
- 738 - Contribuinte individual - Cooperado filiado a cooperativa de produção
- 741 - Contribuinte individual - Microempresendedor Individual
- 761 - Contribuinte individual - Magistrado classista temporário da Justiça do Trabalho ou da Justiça Eleitoral que seja aposentado de qualquer regime previdenciário
- 761 - Contribuinte individual - Associado eleito para direção de cooperativa, associação ou entidade de classe de qualquer natureza ou finalidade, bem como o síndico ou administrador eleito para exercer atividade de direção condominial, desde que recebam remuneração
- 771 - Contribuinte individual - Membro de conselho tutelar, nos termos da Lei 8.069/1990
- 781 - Ministro de confissão religiosa ou membro de vida consagrada, de congregação ou de ordem religiosa
- 901 - Estagiário
- 902 - Médico residente
- 903 - Bolsista, nos termos da Lei 8.966/1994
- 904 - Participante de curso de formação, como etapa de concurso público, sem vínculo de emprego estatutário
- 905 - Atleta não profissional em formação que receba bolsa





Detalhe da Guia Emitida

Empregador: 23.694.541 **Nome Empregador:** GLOBAL CONSTRUCOES SERVICOS E MANUTENCOES LTDA **Qtd. Trabalhadores FGTS:** 23 **Origem:** Gestão de Guias
Vencimento da Guia: 20/06/2025 **Total Parcelado:** 0,00 **Total da Guia (FGTS):** 4.297,10
Número da Guia: 0125061475871164-7 **Data Emissão:** 14/06/2025 17:02:24 (Brasília) **Emitida por:** 23.694.541/0001-62 - GLOBAL CONSTRUCOES

Relação de Estabelecimentos

Comp. Apuração	Estabelecimento	Qtd. Trabalhadores	Base Remuneração Total	FGTS Mensal na Guia	FGTS Rescisório na Guia	Ind. Compensatória na Guia	Juros	Atualiz. Monetária	Multa	Total
05/2025	23.694.541/0001-62	20	47.177,03	3.774,06	0,00	0,00	0,00	0,00	0,00	3.774,06
05/2025	90.017.87716/72	3	6.460,38	516,81	0,00	0,00	0,00	0,04	6,19	523,04
Total FGTS			53.637,41	4.290,87	0,00	0,00	0,00	0,04	6,19	4.297,10





Detalhe da Guia Emitida

Empregador: 23.694.541 **Nome Empregador:** GLOBAL CONSTRUCOES SERVICOS E MANUTENCOES LTDA **Qtd. Trabalhadores FGTS:** 23 **Origem:** Gestão de Guias
Vencimento da Guia: 20/06/2025 **Total Parcelado:** 0,00 **Total da Guia (FGTS):** 4.297,10
Número da Guia: 0125061475871164-7 **Data Emissão:** 14/06/2025 17:02:24 (Brasília) **Emitida por:** 23.694.541/0001-62 - GLOBAL CONSTRUCOES

Relação de Tipos de Valor

Estabelecimento: 23.694.541/0001-62

Comp. Apuração	Tipo de Valor	Qtd. Trabalhadores	Base Remuneração Total	FGTS Mensal na Guia	FGTS Rescisório na Guia	Ind. Compensatória na Guia	Juros	Atualiz. Monetária	Multa	Total
05/2025	11 - FGTS mensal	20	47.177,03	3.774,06	0,00	0,00	0,00	0,00	0,00	3.774,06
Total do Estabelecimento		23.694.541/0001-62	47.177,03	3.774,06	0,00	0,00	0,00	0,00	0,00	3.774,06

Estabelecimento: 90.017.87716/72

Comp. Apuração	Tipo de Valor	Qtd. Trabalhadores	Base Remuneração Total	FGTS Mensal na Guia	FGTS Rescisório na Guia	Ind. Compensatória na Guia	Juros	Atualiz. Monetária	Multa	Total
05/2025	11 - FGTS mensal	3	6.460,38	516,81	0,00	0,00	0,00	0,04	6,19	523,04
Total do Estabelecimento		90.017.87716/72	6.460,38	516,81	0,00	0,00	0,00	0,04	6,19	523,04
Total FGTS			53.637,41	4.290,87	0,00	0,00	0,00	0,04	6,19	4.297,10





Detalhe da Guia Emitida

Empregador: 23.694.541 **Nome Empregador:** GLOBAL CONSTRUCOES SERVICOS E MANUTENCOES LTDA **Qtd. Trabalhadores FGTS:** 23 **Origem:** Gestão de Guias
Vencimento da Guia: 20/06/2025 **Total Parcelado:** 0,00 **Total da Guia (FGTS):** 4.297,10
Número da Guia: 0125061475871164-7 **Data Emissão:** 14/06/2025 17:02:24 (Brasília) **Emitida por:** 23.694.541/0001-62 - GLOBAL CONSTRUCOES

Relação de Tomadores de Serviço

Tomador:		Sem Tomador								
Comp. Apuração	Qtd. Trabalhadores	Base Remuneração Total	FGTS Mensal na Guia	FGTS Rescisório na Guia	Ind. Compensatória na Guia	Juros	Atualiz. Monetária	Multa	Total	
05/2025	23	53.637,41	4.290,87	0,00	0,00	0,00	0,04	6,19	4.297,10	
	Total FGTS	53.637,41	4.290,87	0,00	0,00	0,00	0,04	6,19	4.297,10	





GLOBAL
CONSTRUÇÕES

Relatório Diário de Obra

Contratante:		PREFEITURA MUNICIPAL DE SANTALUZ		Contrato Nº:	ATA 01/2025 - O.S. 010/2025 - CT ADM	
Contratada:		GLOBAL MATERIAIS SERVIÇOS E MANUTENÇÃO		Data OS:	07/04/2025	
Projeto:		OBRA DE MANUTENÇÃO DO CENTRO DE CONVIVÊNCIA DO DISTRITO DO PEREIRA - SANTALUZ - BAHIA		PERÍODO DE EXECUÇÃO DOS	08/04/2025 À 30/04/2025	
				<p align="center">DIAS TRABALHADOS</p> segunda(X) terça(X) quarta(X) quinta(X) sexta(X) sábado(X) domingo(X)		
				<p align="center">JUSTIFICATIVA DOS DIAS NÃO TRABALHADOS</p> Ex: Final de semana, feriado, Paralisação total ou parcial dos serviços.		
		Condições do tempo				
		Bom				
		Chuva				
MÃO DE OBRA DIRETA	0	EQUIPAMENTOS	0	ATIVIDADES		
AJUDANTE COMUM		RETROESCAVADEIRA		NÃO HOUVE SERVIÇO		
CARPINTEIRO		CAÇAMBA				
PEDREIRO		GERADOR				
OPERADOR RETROESCAVADEIRA		MARTELETE SDS				
MOTORISTA CAÇAMBA		MINE ESCAVADEIRA COM ROMPEDOR				
ENGENHEIRO						
ENCARREGADO						
PINTOR						

GLOBAL CONSTRUÇÕES
Camilla Ribeiro C. B. C. Ferreira
Eng. Civil
CREA-BA 051602557-0



Franklin de J. Sena
Engenheiro Civil
CREA-BA 051602557-0



**GLOBAL
CONSTRUÇÕES**

Relatório Diário de Obra

		Contrato N°:		ATA 01/2025 - O.S. 010/2025 - CT ADM	
Contratante:		PREFEITURA MUNICIPAL DE SANTALUZ		Data OS:	07/04/2025
Contratada:		GLOBAL MATERIAIS SERVIÇOS E MANUTENÇÃO		PERÍODO DE EXECUÇÃO DOS	01/05/2025 À 30/05/2025
Projeto:		OBRA DE MANUTENÇÃO DO CENTRO DE CONVIVÊNCIA DO DISTRITO DO PEREIRA - SANTALUZ - BAHIA		DIAS TRABALHADOS segunda(X) terça(X) quarta(X) quinta(X) sexta(X) sábado(X) domingo(X)	
		Condições do tempo			
		Bom		JUSTIFICATIVA DOS DIAS NÃO TRABALHADOS Ex: Final de semana, feriado, Paralisação total ou parcial dos serviços.	
		Chuva			
MÃO DE OBRA DIRETA		EQUIPAMENTOS		ATIVIDADES	
0		0			
AJUDANTE COMUM		RETROESCAVADEIRA		NÃO HOUVE SERVIÇO	
CARPINTEIRO		CAÇAMBA			
PEDREIRO		GERADOR			
OPERADOR RETROESCAVADEIRA		MARTELETE SDS			
MOTORISTA CAÇAMBA		MINE ESCAVADEIRA COM ROMPEDOR			
ENGENHEIRO					
ENCARREGADO					
PINTOR					

GLOBAL CONSTRUÇÕES
 Camilla Ribeiro C. B. C. Ferreira
 Eng. Civil
 CREA-BA 051602557-0



Franklin de Sousa
 Engenheiro C
 CREA-BA 051602557-7



Relatório Diário de Obra

Contratante:		PREFEITURA MUNICIPAL DE SANTALUZ		Contrato N°:		ATA 01/2025 - O.S. 010/2025 - CT ADM	
Contratada:		GLOBAL MATERIAIS SERVIÇOS E MANUTENÇÃO		Data OS:		07/04/2025	
Projeto:		OBRA DE MANUTENÇÃO DO CENTRO DE CONVIVÊNCIA DO DISTRITO DO PEREIRA - SANTALUZ - BAHIA		PERÍODO DE EXECUÇÃO DOS		02/06/2025 A 06/06/2025	
				DIAS TRABALHADOS			
				segunda(X) terça(X) quarta(X) quinta(X) sexta(X) sábado() domingo()			
				Condições do tempo			
				Bom			
				Chuva			
				JUSTIFICATIVA DOS DIAS NÃO TRABALHADOS			
				Ex: Final de semana, feriado, Paralisação total ou parcial dos serviços.			
MÃO DE OBRA DIRETA		5		EQUIPAMENTOS		0	
ATIVIDADES							
AJUDANTE COMUM	2	RETROESCAVADEIRA		Demolição de concreto manualmente			
CARPINTEIRO		ÇAÇAMBA		Demolição manual de piso cimentado sobre lastro de concreto - Rev 01			
PEDREIRO	1	GERADOR		TRANSPORTE COM CAMINHAO BASCULANTE DE 10 M³, EM VIA INTERNA (DENTRO DO CANTEIRO - UNIDADE: M3XKM).			
OPERADOR RETROESCAVADEIRA		MARTELETE SDS					
MOTORISTA CAÇAMBA		MINE ESCAVADEIRA COM ROMPEDOR					
ENGENHEIRO	1						
ENCARREGADO	1						
PINTOR							



GLOBAL CONSTRUÇÕES
 Camilla Ribeiro C. B. C. Ferreira
 Eng. Civil
 CREA-BA 051602557-0

Franklin de J. Sena
 Engenheiro Civil
 CREA-BA 051602557-0



GLOBAL
CONSTRUÇÕES

Relatório Diário de Obra

Contrato N°: ATA 01/2025 - O.S. 010/2025 - CT ADM Data OS: 07/04/2025	
Contratante: PREFEITURA MUNICIPAL DE SANTALUZ Contratada: GLOBAL MATERIAIS SERVIÇOS E MANUTENÇÃO Projeto: OBRA DE MANUTENÇÃO DO CENTRO DE CONVIVÊNCIA DO DISTRITO DO PEREIRA - SANTALUZ - BAHIA	PERÍODO DE EXECUÇÃO DOS DIAS TRABALHADOS segunda() terça() quarta() quinta() sexta() sábado(X) domingo(X)
Condições do tempo	
Bom	0
Chuva	
MAO DE OBRA DIRETA AJUDANTE COMUM CARPinteIRO PEDREIRO OPERADOR RETROESCAVADEIRA MOTORISTA CAÇAMBA ENGENHEIRO ENCARREGADO PINTOR	ATIVIDADES EQUIPAMENTOS RETROESCAVADEIRA CAÇAMBA GERADOR MARTELETE SDS MINE ESCAVADEIRA COM ROMPEDOR
0	0
JUSTIFICATIVA DOS DIAS NÃO TRABALHADOS	
Ex: Final de semana, feriado, Paralisação total ou parcial dos serviços.	
NAO HOUE SERVIÇO	

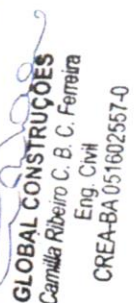

GLOBAL CONSTRUÇÕES
 Camilla Ribeiro C. B. C. Ferreira
 Eng. Civil
 CREA-BA 051602557-0

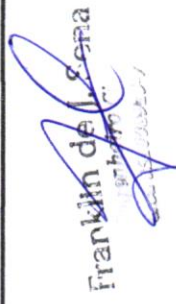
 Franklin de A. Sampaio
 Eng. Civil



**GLOBAL
CONSTRUÇÕES**

Relatório Diário de Obra

Contratante:		PREFEITURA MUNICIPAL DE SANTALUZ	Contrato N°:		ATA 01/2025 - O.S. 010/2025 - CT ADM	
Contratada:		GLOBAL MATERIAIS SERVIÇOS E MANUTENÇÃO	Data OS:		07/04/2025	
Projeto:		OBRA DE MANUTENÇÃO DO CENTRO DE CONVIVÊNCIA DO DISTRITO DO PEREIRA - SANTALUZ - BAHIA	PERÍODO DE EXECUÇÃO DOS 14/06/2025 A 15/06/2025			
		DIAS TRABALHADOS segunda() terça() quarta() quinta() sexta() sábado(X) domingo(X)				
		Condições do tempo				
		Bom		JUSTIFICATIVA DOS DIAS NÃO TRABALHADOS Ex: Final de semana, feriado, Paralisação total ou parcial dos serviços.		
		Chuva				
MÃO DE OBRA DIRETA		0	EQUIPAMENTOS		0	ATIVIDADES
AJUDANTE COMUM			RETROESCAVADEIRA			NÃO HOUVE SERVIÇO
CARPINEIRO			ÇAÇAMBA			
PEDREIRO			GERADOR			
OPERADOR RETROESCAVADEIRA			MARTELETE SDS			
MOTORISTA CAÇAMBA			MINE ESCAVADEIRA COM ROMPEDOR			
ENGENHEIRO						
ENCARREGADO						
PINTOR						



GLOBAL CONSTRUÇÕES
Camilla Ribeiro C. B. C. Ferreira
Eng. Civil
CREA-BA 051602557-0

Franklin de J. Sena
Engenheiro



**GLOBAL
CONSTRUÇÕES**

Relatório Diário de Obra

		Contrato Nº:		ATA 01/2025 - O.S. 010/2025 - CT ADM	
Contratante:		PREFEITURA MUNICIPAL DE SANTALUZ		Data OS:	07/04/2025
Contratada:		GLOBAL MATERIAIS SERVIÇOS E MANUTENÇÃO		PERÍODO DE EXECUÇÃO DOS	16/06/2025 A 18/06/2025
Projeto:		OBRA DE MANUTENÇÃO DO CENTRO DE CONVIVÊNCIA DO DISTRITO DO PEREIRA - SANTALUZ - BAHIA		DIAS TRABALHADOS segunda(X) terça(X) quarta(X) quinta() sexta() sábado() domingo()	
		Condições do tempo			
		Bom			
		Chuva		JUSTIFICATIVA DOS DIAS NÃO TRABALHADOS Ex: Final de semana, feriado, Paralisação total ou parcial dos serviços.	
MÃO DE OBRA DIRETA		EQUIPAMENTOS		ATIVIDADES	
AJUDANTE COMUM	2	RETROESCAVADEIRA	0	Remoção, lavagem, carga e retelhamento de telhas cerâmicas tipo canal comum, fixadas c/ grampo de arame galv. nº 14, c/ reaproveitamento de 80%, Itabaiana ou similar	
CARPINTEIRO		CAÇAMBA		FUNDO SELADOR ACRILICO, APLICAÇÃO MANUAL EM PAREDE, UMA DEMÃO. AF_04/2023	
PEDREIRO	1	GERADOR			
OPERADOR RETROESCAVADEIRA		MARTELETE SDS			
MOTORISTA CAÇAMBA		MINE ESCAVADEIRA COM ROMPEDOR			
ENGENHEIRO	1				
ENCARREGADO	1				
PINTOR	1				



GLOBAL CONSTRUÇÕES
Camilla Ribeiro C. B. C. Ferreira
Eng. Civil
CREA-BA 051602557-0

Franklin de J. Sena



GLOBAL
CONSTRUÇÕES

Relatório Diário de Obra

Contrato Nº: ATA 01/2025 - O.S. 010/2025 - CT ADM Data OS: 07/04/2025	
PERÍODO DE EXECUÇÃO DOS DIAS TRABALHADOS 19/06/2025 A 20/06/2025 segunda() terça() quarta() quinta(X) sexta(X) sábado() domingo()	
JUSTIFICATIVA DOS DIAS NÃO TRABALHADOS Ex: Final de semana, feriado, Paralisação total ou parcial dos serviços.	
CONTRATANTE: PREFEITURA MUNICIPAL DE SANTALUZ CONTRATADA: GLOBAL MATERIAIS SERVIÇOS E MANUTENÇÃO PROJETO: OBRA DE MANUTENÇÃO DO CENTRO DE CONVIVÊNCIA DO DISTRITO DO PEREIRA - SANTALUZ - BAHIA	Condições do tempo Bom Chuva
MÃO DE OBRA DIRETA AJUDANTE COMUM CARPINTEIRO PEDREIRO OPERADOR RETROESCAVADEIRA MOTORISTA CAÇAMBA ENGENHEIRO ENCARREGADO PINTOR	EQUIPAMENTOS RETROESCAVADEIRA CAÇAMBA GERADOR MARTELETE SDS MINE ESCAVADEIRA COM ROMPEDOR
0	0
NÃO HOUVE SERVIÇO	

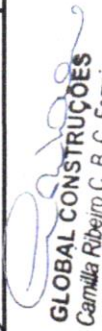

GLOBAL CONSTRUÇÕES
 Camilla Ribeiro C. B. C. Ferreira
 Eng. Civil
 CREA-BA 051602557-0

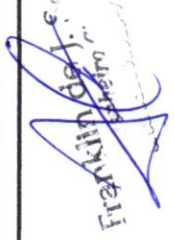
 Camilla Ribeiro C. B. C. Ferreira
 Eng. Civil



Relatório Diário de Obra

**GLOBAL
CONSTRUÇÕES**

Contrato Nº: ATA 01/2025 - O.S. 010/2025 - CT ADM	
Data OS: 07/04/2025	
PERÍODO DE EXECUÇÃO DOS	
DIAS TRABALHADOS	
segunda() terça() quarta() quinta() sexta() sábado(X) domingo(X)	
Condições do tempo	
Bom	0
Chuva	0
MÃO DE OBRA DIRETA	
AJUDANTE COMUM	0
CARPINTEIRO	0
PEDREIRO	0
OPERADOR RETROESCAVADEIRA	0
MOTORISTA CAÇAMBA	0
ENGENHEIRO	0
ENCARREGADO	0
PINTOR	0
EQUIPAMENTOS	
RETROESCAVADEIRA	0
CAÇAMBA	0
GERADOR	0
MARTELETE SDS	0
MINE ESCAVADEIRA COM ROMPEDOR	0
NAO HOUVE SERVIÇO	
JUSTIFICATIVA DOS DIAS NÃO TRABALHADOS	
Ex: Final de semana, feriado, Paralisação total ou parcial dos serviços.	



GLOBAL CONSTRUÇÕES
Camilla Ribeiro C. B. C. Ferreira
Eng. Civil
CREA-BA 051602557-0

Camilla Ribeiro C. B. C. Ferreira
Firmado em
07/04/2025



**GLOBAL
CONSTRUCOES**

Relatório Diário de Obra

Contrato N°: ATA 01/2025 - O.S. 010/2025 - CT ADM Data OS: 07/04/2025	
PERIODO DE EXECUÇÃO DOS DIAS TRABALHADOS segunda() terça() quarta(X) quinta(X) sexta(X) sábado() domingo()	
CONDIÇÕES DO TRABALHO Bom Chuva	
ATIVIDADES Ex: Final de semana, feriado, Paralisação total ou parcial dos serviços.	
CONDIÇÕES DO TEMPO Bom Chuva	Remoção, lavagem, carga e retelhamento de telhas cerâmicas tipo canal comum, fixadas c/ grampo de arame galv. nº 14, c/ re- aproveitamento de 80%, Itabalana ou similar FUNDO SELADOR ACRILICO, APLICAÇÃO MANUAL EM PAREDE, UMA DEMÃO. AF_04/2023 APLICAÇÃO MANUAL DE MASSA ACRILICA EM PAREDES EXTERNAS DE CASAS: DUAS DEMOAS AF_03/2024
MÃO DE OBRA DIRETA AJUDANTE COMUM	6 2
CARPINTEIRO PEDREIRO	1 1
OPERADOR RETROESCAVADEIRA MOTORISTA CAÇAMBA	1 1
ENGENHEIRO ENCARREGADO PINTOR	1 1 1
EQUIPAMENTOS RETROESCAVADEIRA CAÇAMBA GERADOR MARTELETE SDS MINE ESCAVADEIRA COM ROMPEDOR	
Observações	



GLOBAL CONSTRUCOES
 Camilla Ribeiro C. B. C. Ferreira
 Eng. Civil
 CREA-BA 051602557-0

[Handwritten signature]
 Francisco C.
 08/04/2025



**GLOBAL
CONSTRUÇÕES**

Relatório Diário de Obra

GLOBAL CONSTRUÇÕES		Contrato N.º: ATA 01/2025 - O.S. 010/2025 - CT ADM	
Contratante: PREFEITURA MUNICIPAL DE SANTALUZ		Data OS: 07/04/2025	
Contratada: GLOBAL MATERIAIS SERVIÇOS E MANUTENÇÃO		PERÍODO DE EXECUÇÃO DOS	
Projeto: OBRA DE MANUTENÇÃO DO CENTRO DE CONVIVÊNCIA DO DISTRITO DO PEREIRA - SANTALUZ - BAHIA		DIAS TRABALHADOS segunda() terça() quarta() quinta() sexta() sábado(X) domingo(X)	
Condições do tempo			
Bom			
Chuva			
JUSTIFICATIVA DOS DIAS NÃO TRABALHADOS Ex: Final de semana, feriado, Paralisação total ou parcial dos serviços.			
MAO DE OBRA DIRETA		ATIVIDADES	
AJUDANTE COMUM		0	
CARPINTEIRO	EQUIPAMENTOS		
PEDREIRO	RETROSCAVADEIRA	NÃO HOUVE SERVIÇO	
OPERADOR RETROSCAVADEIRA	ÇAÇAMBA		
MOTORISTA CAÇAMBA	GERADOR		
ENGENHEIRO	MARTELETE SDS		
ENCARREGADO	MINE ESCAVADEIRA COM ROMPEDOR		
PINTOR			

GLOBAL CONSTRUÇÕES
Camilla Ribeiro C. B. C. Ferreira
Eng. Civil
CREA-BA 051602557-0



Handwritten signature: Fiat K...
Supervisor de Obra
05/1602557-0



GLOBAL
CONSTRUÇÕES

Relatório Diário de Obra

Contratante: PREFEITURA MUNICIPAL DE SANTALUZ		Contrato N°: ATA 01/2025 - O.S. 010/2025 - CT ADM	Data OS: 07/04/2025	
Contratada: GLOBAL MATERIAIS SERVIÇOS E MANUTENÇÃO		PERIODO DE EXECUÇÃO DOS	30/06/2025 A 04/07/2025	
Projeto: OBRA DE MANUTENÇÃO DO CENTRO DE CONVIVÊNCIA DO DISTRITO DO PEREIRA - SANTALUZ - BAHIA		DIAS TRABALHADOS segunda(X) terça(X) quarta(X) quinta(X) sexta(X) sábado() domingo()		
		Condições do tempo		
Bom		JUSTIFICATIVA DOS DIAS NÃO TRABALHADOS Ex: Final de semana, feriado, Paralisação total ou parcial dos serviços.		
Chuva				
MÃO DE OBRA DIRETA	6	EQUIPAMENTOS	0	ATIVIDADES
AJUDANTE COMUM	2	RETROESCAVADEIRA		Remoção, lavagem, carga e retelamento de telhas cerâmicas tipo canal comum, fixadas c/ grampo de arame galv. nº 14, c/ ré-
CARPINTEIRO		CAÇAMBA		FUNDO SELADOR ACRÍLICO, APLICAÇÃO MANUAL EM PAREDE, UMA DEMÃO. AF_04/2023
PEDREIRO	1	GERADOR		APLICAÇÃO MANUAL DE MASSA ACRÍLICA EM PAREDES EXTERNAS DE CASAS, DUAS DEMÃOS. AF_03/2024
OPERADOR RETROESCAVADEIRA		MARTELETE SDS		PINTURA LÁTEX ACRÍLICA PREMIUM, APLICAÇÃO MANUAL EM PAREDES, DUAS DEMÃOS. AF_04/2023
MOTORISTA CAÇAMBA		MINE ESCAVADEIRA COM ROMPEDOR		
ENGENHEIRO	1			
ENCARREGADO	1			
PINTOR	1			



GLOBAL CONSTRUÇÕES
Camilla Ribeiro C. B. C. Ferreira
Eng. Civil
CREA-BA 051602557-0

(Handwritten signature)
Franklin de Sousa
Engenheiro Civil
CREA-BA 051602557-7



**GLOBAL
CONSTRUCOES**

Relatório Diário de Obra

GLOBAL CONSTRUCOES			ATA 01/2025 - O.S. 010/2025 - CT ADM	
Contratante:		Contrato N.º:		
Contratada:		Data OS:		
Projeto:		PERIODO DE EXECUÇÃO DOS		
PREFEITURA MUNICIPAL DE SANTALUZ		07/04/2025		
GLOBAL MATERIAIS SERVIÇOS E MANUTENÇÃO		05/07/2025 A 06/07/2025		
OBRA DE MANUTENÇÃO DO CENTRO DE CONVIVÊNCIA DO DISTRITO DO PEREIRA - SANTALUZ - BAHIA		DIAS TRABALHADOS		
Condições do tempo		segunda() terça() quarta() quinta() sexta() sábado(X) domingo(X)		
Bom		JUSTIFICATIVA DOS DIAS NÃO TRABALHADOS		
Chuva		Ex: Final de semana, feriado, Paralisação total ou parcial dos serviços.		
MAO DE OBRA DIRETA AJUDANTE COMUM	0	EQUIPAMENTOS RETROSCAVADEIRA	0	ATIVIDADES
CARPINTEIRO		CAÇAMBA GERADOR		
PEDREIRO		MARTELETE SDS		
OPERADOR RETROSCAVADEIRA		MINE ESCAVADEIRA COM ROMPEDOR		
MOTORISTA CAÇAMBA				
ENGENHEIRO				
ENCARREGADO				
PINTOR				



Handwritten signature and notes



GLOBAL
CONSTRUÇÕES

Relatório Diário de Obra

Contratante:		PREFEITURA MUNICIPAL DE SANTALUZ		Contrato Nº:	ATA 01/2025 - O.S. 010/2025 - CT ADM
Contratada:		GLOBAL MATERIAIS SERVIÇOS E MANUTENÇÃO		Data OS:	07/04/2025
Projeto:		OBRA DE MANUTENÇÃO DO CENTRO DE CONVIVÊNCIA DO DISTRITO DO PEREIRA - SANTALUZ - BAHIA		PERÍODO DE EXECUÇÃO DOS	07/07/2025 À 08/07/2025
				DIAS TRABALHADOS segunda(X) terça(X) quarta() quinta() sexta() sábado() domingo()	
				JUSTIFICATIVA DOS DIAS NÃO TRABALHADOS Ex: Final de semana, feriado, Paralisação total ou parcial dos serviços.	
		Condições do tempo			
		Bom			
		Chuva			
MAO DE OBRA DIRETA	3	EQUIPAMENTOS	0	ATIVIDADES	
AJUDANTE COMUM		RETROESCAVADEIRA		APLICAÇÃO MANUAL DE MASSA ACRÍLICA EM PAREDES EXTERNAS DE CASAS, DUAS DEMÃOS. AF_03/2024	
CARPINTEIRO		CAÇAMBA		PINTURA LÁTEX ACRÍLICA PREMIUM, APLICAÇÃO MANUAL EM PAREDES, DUAS DEMÃOS. AF_04/2023	
PEDREIRO		GERADOR			
OPERADOR RETROESCAVADEIRA		MARTELETE SDS			
MOTORISTA CAÇAMBA		MINE ESCAVADEIRA COM ROMPEDOR			
ENGENHEIRO	1				
ENCARREGADO	1				
PINTOR	1				



Camilla Ribeiro
GLOBAL CONSTRUÇÕES
Camilla Ribeiro C. B. C. Ferreira
Eng. Civil
CREA-BA 051602557-0

Franklin de Jesus
Franklin de Jesus
Eng. Civil
CREA-BA 051602557-9



**GLOBAL
CONSTRUÇÕES**

RELATÓRIO FOTOGRÁFICO

PREGÃO ELETRÔNICO 003/2025	ORDEM DE SERVIÇO: 010/2025	CONTRATANTE: Prefeitura Municipal de Santaluz-Ba CNPJ/MF nº 13.807.870/0001-19	OBJETO: Obra de Manutenção do Centro de Convivência do Distrito do Pereira - Santaluz- Bahia
ATA 001/2025		CONTRATADA: GLOBAL CNPJ/MF nº 23.694.541/0001-62	
BOLETIM DE MEDIÇÃO: BM-01	DATA DA MEDIÇÃO: 08/07/2025		

ANDAMENTO GERAL DA OBRA

1

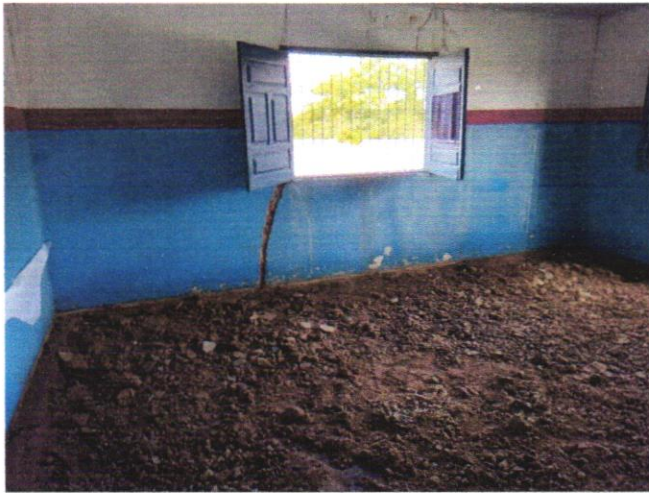

DESCRIÇÃO

Demolição manual de piso cimentado sobre lastro de concreto

2



DESCRIÇÃO

Demolição manual de piso cimentado sobre lastro de concreto

3



DESCRIÇÃO

PISO EM CONCRETO 20 MPA PREPARO
MECÂNICO, ESPESSURA 7CM. AF_09/2020

4



DESCRIÇÃO

Remoção, lavagem, carga e retelhamento de telhas
cerâmicas tipo canal comum

GLOBAL CONSTRUÇÕES
Camilla Ribeiro C. B. C. Ferreira
Eng. Civil
CREA-BA 051602557-0



Franklin de J. Sena
Eng. Civil
CREA-BA 051602557-0



**GLOBAL
CONSTRUÇÕES**

RELATÓRIO FOTOGRÁFICO

PREGÃO ELETRÔNICO 003/2025	ORDEM DE SERVIÇO: 010/2025	CONTRATANTE: Prefeitura Municipal de Santaluz-Ba CNPJ/MF nº 13.807.870/0001-19	OBJETO: Obra de Manutenção do Centro de Convivência do Distrito do Pereira - Santaluz- Bahia
ATA 001/2025		CONTRATADA: GLOBAL CNPJ/MF nº 23.694.541/0001-62	
BOLETIM DE MEDIÇÃO: BM-01	DATA DA MEDIÇÃO: 08/07/2025		

5

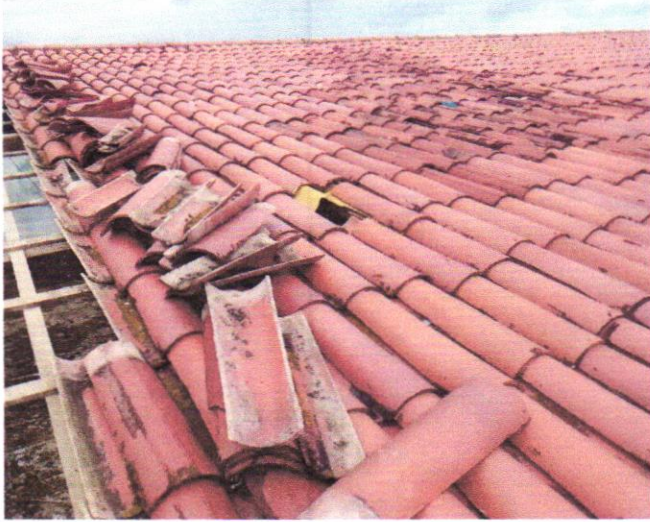

DESCRIÇÃO

Remoção, lavagem, carga e retelhamento de telhas cerâmicas tipo canal comum

6



DESCRIÇÃO

FUNDO SELADOR ACRÍLICO, APLICAÇÃO MANUAL EM PAREDE, UMA DEMÃO. AF_04/2023

7

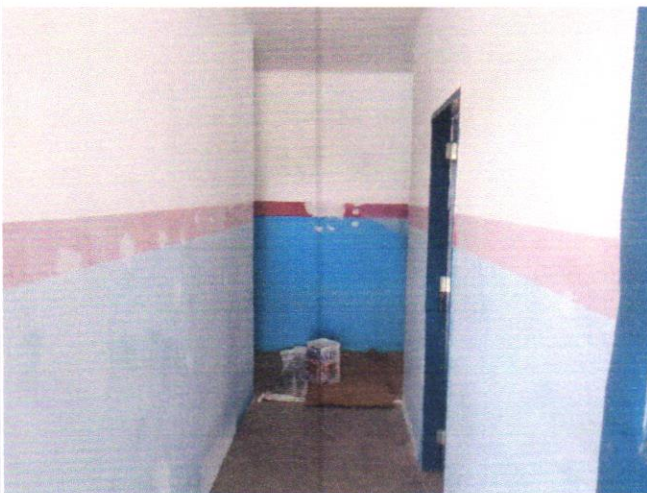

DESCRIÇÃO

FUNDO SELADOR ACRÍLICO, APLICAÇÃO MANUAL EM PAREDE, UMA DEMÃO. AF_04/2023

8



DESCRIÇÃO

APLICAÇÃO MANUAL DE MASSA ACRÍLICA EM PAREDES EXTERNAS DE CASAS

GLOBAL CONSTRUÇÕES
Camilla Ribeiro C. B. C. Ferreira
Eng Civil
CREA-BA 051602557-0



Visto
Franklin de J. Sousa